Özel Seri

SWING

25

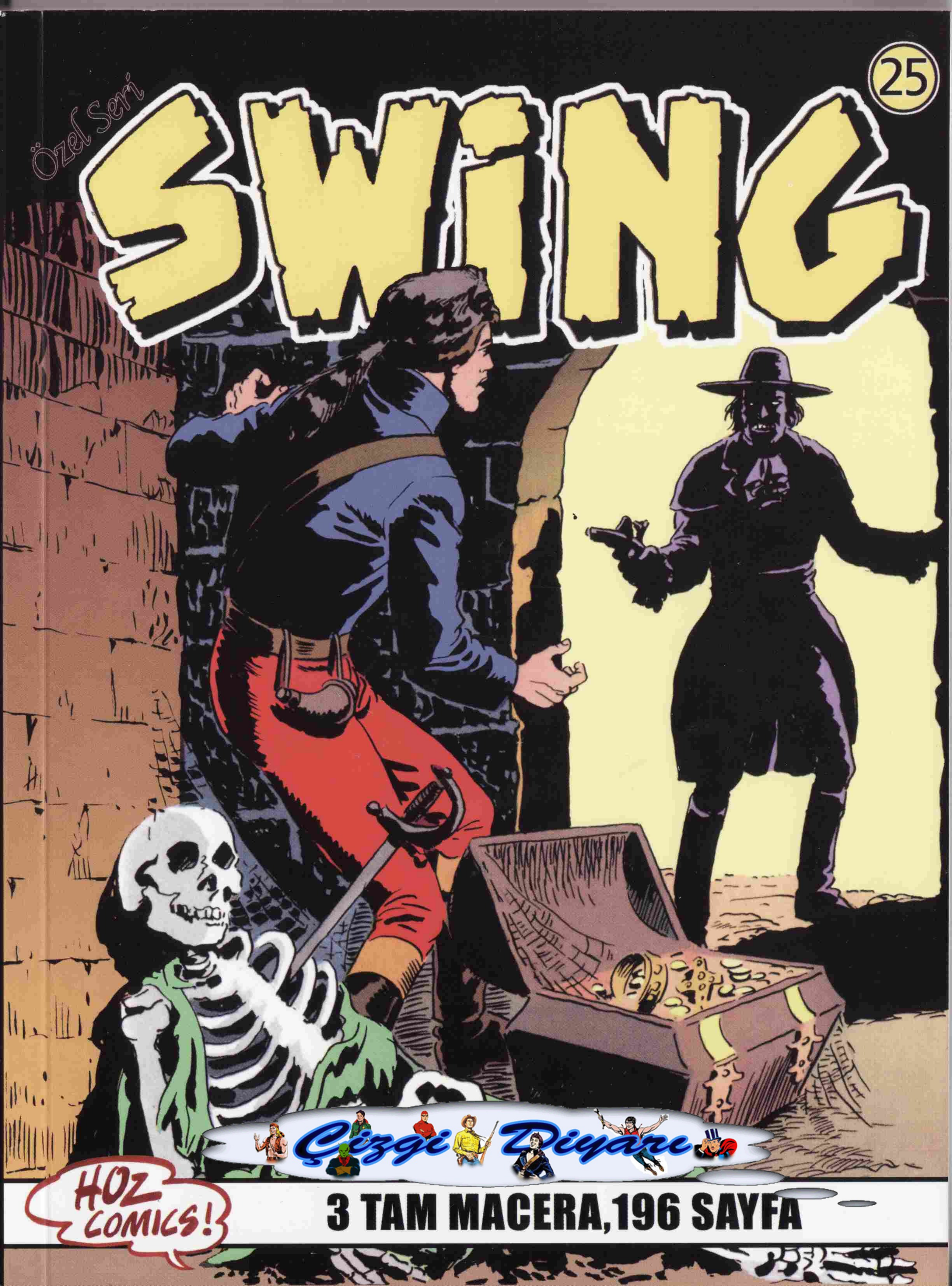

Çizgi Diyarı

HOZ COMICS!

3 TAM MACERA, 196 SAYFA

SWING

Çizgi Roman
Sayı: 25
Ayda Bir Yayınlanır

Orijinal Adı:
Il Comandante Mark

Yazan ve Çizen:
esseGesse

HDG Basın Yayın Dağıtım Ltd. Şti. adına İmtiyaz Sahibi ve Sorumlu Yazıişleri Müdürü:
Mehmet Haşim ÖZ

Genel Yayın Yönetmeni:
Deniz KARAKAŞ

Türkçe Yayın Hakları:
Hozcomics © EDIZIONI EPIERRE srl Gianni Bono ile yapılan anlaşmayla yayınlanmaktadır

© HOZ Comics
1 Şubat 2007

İdari Ofis:
HOZ Comics
Hakimiyeti Milliye Cad.
Kançal Alışveriş Merkezi.
158/75
Üsküdar / İSTANBUL
Tel: +90 216 532 46 80
Fax: + 90 216 310 26 63
e-mail: info@hozcomics.com
web site: **www.hozcomics.com**

Ofset hazırlık: HOZ Grup
Film Çıkışı: Pigment
Baskı: Özkaracan Ofset
ISSN: 1303 1244
Yerel Süreli Yayın

Dağıtım:
Merkez Dağıtım San. ve Ticaret A.Ş.

Ateş Kulesi
"La Torre Stregata"
Collano Araldo
No: 116
1. baskı
Nisan 1976

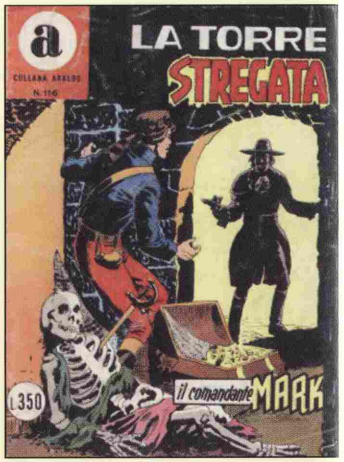

Kahramanca Ölmek
"L'estremo Sacrificio"
Collano Araldo
No: 117
1. baskı
Mayıs 1976

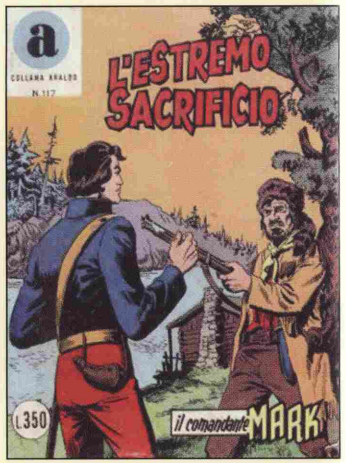

Amansız Kin
"Odio Implacabile"
Collano Araldo
No: 118
1. baskı
Haziran 1976

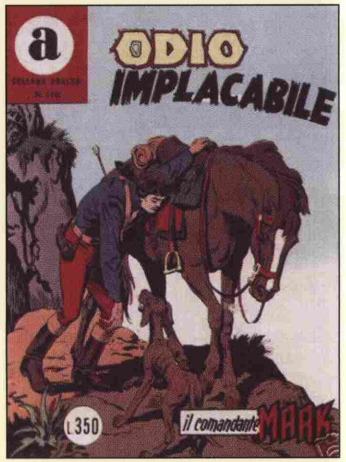

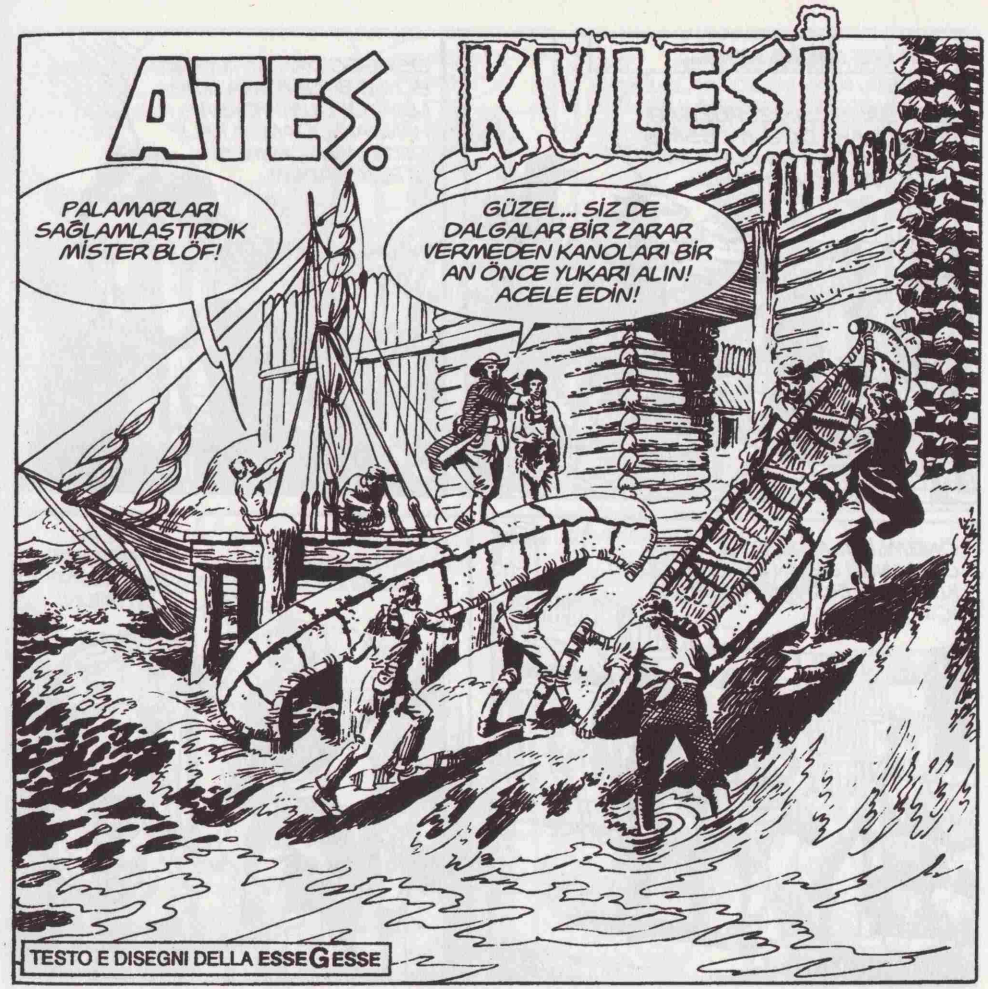

On beş dakika sonra...
ÇOK ŞANSLISINIZ! RÜZGAR BİRAZ DAHA DOĞUYA ESMİŞ OLSAYDI ŞU AN BURADA OLAMAYACAKTINIZ!

OSWEGO'DAN AYRILIRKEN BÖYLE BİR FIRTINA BEKLEMİYORDUM! YOKSA HANDAKİ ODAMDA KALIP FIRTINANIN DİNMESİNİ BEKLERDİM!

ÖNEMLİ OLAN KURTULMUŞ OLMANIZ! GELİN DE ÜSTÜNÜZÜ KURUTUP SICAK BİR ŞEYLER İÇİN BAYIM...

HEY BETTY! BU BAY FIRTINADAN ZOR KURTULDU!
GELİN! HEMEN ATEŞİN ÖNÜNE OTURUN!

SİZE HEMEN SICAK BİR İÇECEK HAZIRLAYAYIM...
BU SARI SAÇLAR... YEŞİL GÖZLER...

BETTY'İ GÖRÜNCE DİLİ TUTULAN İLK KİŞİ SİZ DEĞİLSİNİZ DOSTUM!
BU OVAL YÜZ...

SİZİ UYARMALIYIM DOSTUM... BİZİM BETTY'NİN KALBİ BAŞKA BİRİ İÇİN ATIYOR...
GERÇEKTEN Mİ?

EVET.... HEM DE DEMİR GİBİ YUMRUKLARI OLAN KAYA GİBİ BİRİ İÇİN! MERAK ETTİYSENİZ SÖYLEYEYİM! O KİŞİ KAPTAN SWING!

ÇAYINIZI GETİRDİM! İÇİNE BİRAZ DA İÇKİ KOYDUM!
SİZ BİR MELEKSİNİZ!

KENDİMİ BURADA ÖYLE İYİ HİSSEDİYORUM Kİ! GÜZELLİĞİNİZ KARANLIK BİR ODAYI AYDINLATAN IŞIK GİBİ...

KESİN LÜTFEN! İLERİ GİDİYORSUNUZ! MİSTER BLÖF'ÜN SÖYLEDİKLERİNİ DUYMADINIZ MI? SİZE SADECE ÇAY GETİRDİM! HEPSİ BU!

GERÇİ SWING ŞU AN BURADA DEĞİL, OSWEGO'DA AMA YAKINDA DÖNECEK! BİR GÖZÜNÜZ MORARMIŞ HALDE ONTARİO'DAN AYRILMAK İSTEMİYORSANIZ USLU USLU OTURURSUNUZ! ANLAŞILDI MI?

OSWEGO MU DEDİNİZ?
EVET! NEDEN?

HMM... O HALDE MEYHANEDE GÖRDÜĞÜM ADAM GERÇEKTEN KAPTAN SWING'Dİ... YANINDA DA GÜZEL BİR KIZ VARDI!
?!

GÜZEL BİR KIZ MI? KİM?
HİÇ... BU ÖZEL BİR KONU... BENİ İLGİLENDİRMEZ BAYAN... BURNUMU SOKMAK İSTEMEM...

SÖYLEYİN LÜTFEN!
PEKALA! ŞEY... O OLDUĞUNDAN EMİNİM ÇÜNKÜ ONA SWING'İM DİYE HİTAB EDİYORDU!

NE? SWING'İM Mİ? KİM?
YANINDA GÖRDÜĞÜM ESMER GÜZELİ... DAHA DOĞRUSU KUCAĞINDA GÖRDÜĞÜM...

ESMER GÜZELİ Mİ? KUCAĞINDA MI SWING'İM HA! ALÇAK! İNANAMIYORUM!

ÜZGÜNÜM... AMA FIRTINA DA DİNDİ... BEN DE ARTIK OSWEGO'YA DÖNEBİLİRİM! HER ŞEY İÇİN TEŞEKKÜRLER! HOŞÇAKALIN!

DURUN! SWING'İ GÖRDÜĞÜNÜZ YER OLAN OSWEGO'YA MI DÖNÜYORSUNUZ?
EVET! TEKNEMİ ONARIP ERZAKLARIMI YENİLEMEM GEREKİYOR BU ARADA...

Az sonra...
OSWEGO'YA MI GİDİYORSUN BETTY?
EVET! ONA BENİM KİM OLDUĞUMU GÖSTERECEĞİM!

BAKALIM ESMER DİLBERLERLE GEZİP TOZMAK NASIL OLUYORMUŞ? BERABER ANLAYACAĞIZ!

Ertesi gün...

KAPTAN SWING GELDİ!
HAY KEÇİNİN SAKALI!
UGH!

Mister Blöf ve Gamlı Baykuş, Swing'e olanları anlatır...

BENCE SOLUK YÜZLÜ BETTY'İ KAÇIRMAK İÇİN O HİKAYEYİ ANLATTI! UGH!
ONU DİNLEME SWING! SAÇMALIYOR YİNE...

ÖYLE OLSA BİLE BETTY KOLAY LOKMA DEĞİLDİR! ADAM ONA BİR KÖTÜLÜK YAPMAYA KALKARSA YANDI! BETTY İLK KEZ BÖYLE BİR ŞEYLE KARŞILAŞMIYOR!

HAH! HA! ASİL SAKALIMI BİR FARE KILI KARŞILIĞINDA ORTAYA KOYARIM Kİ AKŞAMA KALMADAN BETTY BURADA OLACAK!

O sırada...
SÖYLER MİSİNİZ, NEDEN BURADA DURDUK?
KARNINIZ ACIKMADI MI SİZİN DE?

HAYIR! BEN OSWEGO'YA GİTMEK İSTİYORUM! EĞER YOLU ŞAŞIRMADIYSANIZ ŞU AN ORAYA VARMIŞ OLMALIYDIK!
YOLUMU, ŞAŞIRMADIM GÜZELİM!

NASIL?
OSWEGO'YA GİTMİYORUZ! SENİN HİÇ BİLMEDİĞİN BİR YERE GİDİYORUZ!

ŞİMDİ ANLIYORUM NİYETİNİZİ! AMA BOŞUNA ÜMİTLENMEYİN HİÇ!

BU ŞAKAYA ARTIK BİR SON VERELİM! BEN ARTIK KALEYE DÖNÜYORUM! BU YAPTIĞINIZIN HESABINI SORACAĞIM!
BU MÜMKÜN DEĞİL GÜZELİM!

ÖYLE Mİ? O ZAMAN ZORLA GÖTÜRMEYE ÇALIŞ BAKALIM!

Adam Betty'e gözlerini dikerek ipnotik bir etki yaratır...

Betty ise olduğu yerde donmuş gibi kalakalır...

Betty'i etkisi altına alan adam ona komutlar verir...
YANIMA DÖN GEL TATLIM!

Ertesi gün...
BİR HABER YOK DEĞİL Mİ...

YOK DOSTUM! BU KADAR BEKLEMEK YETER! NE DERSENİZ DEYİN BEN ATIMA ATLAYIP ONU ARAMAYA GİDİYORUM!

KANOYLA GİTTİKLERİNE GÖRE BİZ DE ÖYLE YAPALIM SWING!

Bir süre sonra...

NEDEN SUYA ÖYLE DİKKATLİ BAKIYORSUN GAMLI BAYKUŞ?
BOĞULANLAR BİR GÜN SONRA SU YÜZÜNE ÇIKAR!

SEN ONA ALDIRMA SWING! BETTY'E BİR ŞEY OLMAMIŞTIR! GÖRÜRSÜN, ONU KISA ZAMANDA BULACAĞIZ...

HAYDİ SEVGİLİ PUİK'İM! İYİCE KOKLA...
PÖH! O UYUZ İTOĞLU İT SUYUN ÜZERİNDE NEYİ KOKLAYACAK?

O DÜNYANIN EN DUYARLI KÖPEĞİDİR!
TABİ! DİŞİ KÖPEKLERE KARŞI DEMEK İSTİYORSUN! UGH!

Bir süre sonra...
BİR TEKNE! O SOLUK YÜZÜNKİNE BENZİYOR! UGH!

HEMEN YANAŞALIM!

İYİ AMA BURADA KİMSECİKLER YOK Kİ...
BETTY! BETTY!

BAU-BAU

PUIK BİR ŞEY BULDU! KOŞALIM!

HEY, DEMEK ACIKTIN! ŞİMDİ BALIKLARI KIZARTIRIM! BİRAZ SABRET...
AMA BU DOSTUM BURNETT!

ZATEN MİDESİNDEN BAŞKA BİRŞEY DÜŞÜNMEZ Kİ! UGH!
SELAM BURNETT! BURADA NE İŞİN VAR?

MERHABA DOSTUM! KÜRKLERİMİ SATMAK İÇİN PAZARA GİTMİŞTİM! ORADAN DÖNÜYORUM!

BU ARADA BİL BAKALIM DÜN KİMİ GÖRDÜM SEVGİLİ DOSTUM? BETTY'İ! İNANABİLİYORMUSUN? NE TESADÜF DEĞİL Mİ?
?

KOYDA BİR TEKNEYLE GİDİYORDU! ONA SELAM VERDİM FAKAT O BASTON YUTMUŞ GİBİYDİ!
KOYDA MI?

EVET! BURADAN OTUZ MİL KUZEYDE! O BANA HEP İYİ DAVRANIRDI! ŞİMDİ NEDEN YÜZÜME BAKMADI DERSİNİZ?

ONTARİO KALESİ'NE HER GELİŞİMDE BENİMLE ŞAKALAŞIR, BANA İÇKİ İKRAM EDERDİ! AMA DÜN BAŞINI BİLE ÇEVİRMEDİ! YANINDA BİR ADAM VARDI!

BİR ADAM MI? YOKSA KEÇİ SAKALI OLAN SİYAHLAR GİYMİŞ BİRİ MİYDİ?
EVET! AMA O DA HİÇ BAKMADI BANA! KUZEYE DOĞRU HIZLA İLERLİYORLARDI!

SAĞOL BURNETT! HOŞÇAKAL!
HEY! BALIKLAR NEREDEYSE PİŞTİ! YEMEK YESEYDİK?

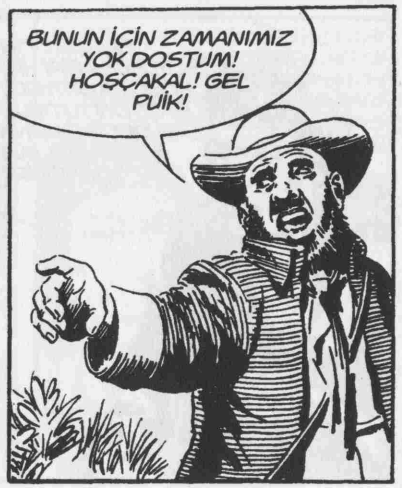
BUNUN İÇİN ZAMANIMIZ YOK DOSTUM! HOŞÇAKAL! GEL PUIK!

MADEM ÖYLE, BARİ SEN YE SEVGİLİ DOSTUM! AL BAKALIM!

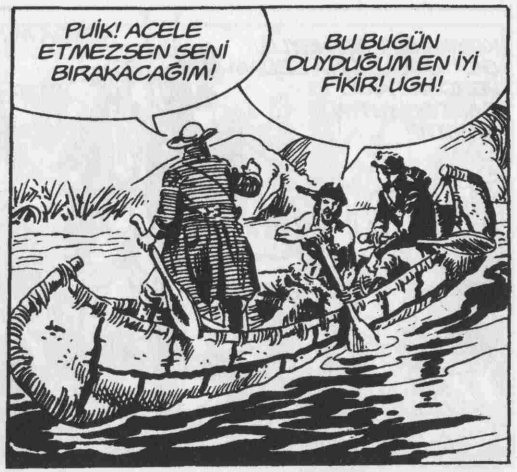
PUİK! ACELE ETMEZSEN SENİ BIRAKACAĞIM!
BU BUGÜN DUYDUĞUM EN İYİ FİKİR! UGH!

AMA MANİTU BENİ ONDAN KURTARACAK GİBİ GÖRÜNMÜYOR! GELDİ BİLE! UGH!

ŞUNA BAKIN! NE KADAR YÜZSÜZ! BİZ BİR ŞEY YİYEMEDİK AMA O YİNE MİDESİNİ DOLDURUYOR! UGH!

BURNETT'İN SÖYLEDİKLERİ HİÇ HOŞUMA GİTMEDİ! BASTON YUTMUŞ GİBİ DEDİ! BAŞINA NE GELMİŞ OLABİLİR?

BEN SÖYLEYEYİM... BUNUN ANLAMI...
SEN SUS TÜYLÜ VAHŞİ! YOKSA BEN KAPATIRIM GAGANI!

NEDEN SUSTURUYORSUN?
ZATEN YETERİ KADAR ENDİŞELİYİZ! BİR DE SENİN KARAMSARLIĞINLA UĞRAŞAMAM!

Dostlarımız kuzeye doğru millerce yol alır...

Ertesi gün...
BEN BÜYÜK GÖLLERİN DÖRT KABİLESİNİN REİSİ GAMLI BAYKUŞ!

ENDİŞELENMEYİN! BU SOLUK YÜZLER BENİM DOSTLARIMDIR! UGH!
GAMLI BAYKUŞ VE DOSTLARI HOŞGELDİLER! UGH!

GÜNEŞ RENGİNDE SAÇLARI OLAN BEYAZ BİR KADINI ARIYORUZ! YANINDA SİYAH GİYSİLİ BİR SOLUK YÜZ VAR! TEKNEYLE GEÇMİŞ OLABİLİRLER!

GÜNEŞ SAÇLI BEYAZ KADIN... BÜYÜK RUH ONA ACISIN!
NE DEMEK BU?
KÖTÜ BİR ŞEY OLMUŞ!

BEYAZ KADIN VE SOLUK YÜZ LANETLİ TOPRAKLARA DOĞRU GİDİYORDU! UGH! GİDENLERİN DÖNMEDİĞİ TOPRAKLARA!

BEN DE AZ ÖNCE BUNDAN KORKTUĞUMU SÖYLEYECEKTİM! BU ÇOK ESKİ BİR EFSANEDİR! UGH!

NE EFSANESİ?
ÇOK ÇOK ÇOK UZUN ZAMANDIR ASSİNİKAWLAR BÜYÜK ORMANDA HER YERE DEHŞET SAÇIYOR...

DİLERİM BÜYÜK RUH GENÇ KADINI ONLARIN ELİNE DÜŞMEDEN ÖLÜM ÜLKESİNE ÇAĞIRIR! UGH!
VE ONUN ATEŞ KULESİ'NE VARMASINI ENGELLER! UGH!

NEDEN SÖZ EDİYORSUNUZ SİZ? KİM BU ASS... HER NEYSE! NE ANLAMA GELİYOR BUNLAR?

ATEŞ KULESİ KARA BÜYÜCÜLÜĞÜN KORKU VE DEHŞET SİMGESİDİR!
EVET... BÜYÜK REİS GAMLI BAYKUŞ'UN DEDİĞİ GİBİ...

O TOPRAKLAR ÖLÜMDEN DE KORKUNÇ YERLERDİR! GENÇ KADIN İÇİN AĞLAMAKTAN BAŞKA YAPACAK BİR ŞEYİNİZ YOK! UGH!

SAĞOLUN! HEMEN GİDELİM!

LANETLİ TOPRAKLARA DOĞRU GİDİYORLAR! DURUN! GERİ DÖNÜN!

BİLE BİLE ÖLÜME GİDİYORLAR! KÖTÜ RUHLAR GÖZLERİNİ KÖR ETMİŞ!

KUZEYLİ YERLİLERİN DİLİNDE ASSİNİKAW NE ANLAMA GELİR, BİLİYOR MUSUNUZ?

ÇOK ZEHİRLİ YILAN! UGH!
EE, NE OLMUŞ?

AZ ÖNCE KONUŞTUĞUMUZ YERLİLERİN DEDİĞİ GİBİ DÜNYADA ONLARDAN DAHA CANAVAR KİMSE YOKTUR!

ATEŞ KULESİ'NE GELİNCE...
BU DA SİZİN GİBİ VAHŞİLERİN BATIL İNANCIDIR YİNE!

BETTY'İ SAĞ SALİM BULACAĞIZ! BUNU NE ZEHİRLİ YILANLAR NE DE ATEŞ KULESİ ENGELLEYEBİLİR!
TABİ ÖNCE BİZ ÖLMEZSEK!

ÖLMEK BANA VIZ GELİR! AMA BETTY'İ KAÇIRAN ALÇAĞI BULMADAN ÖLÜRSEM GÖZLERİM AÇIK GİDERİM!
ONU BANA BIRAKACAKSIN DOSTUM!

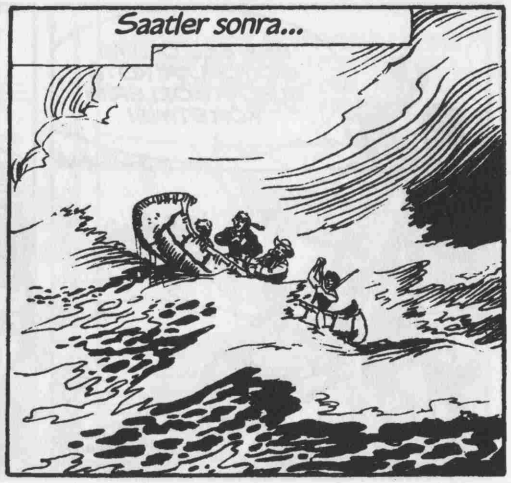
Saatler sonra...

KANO TERS DÖNMEDEN KIYIYA ULAŞMAYA ÇALIŞALIM!
BU FIRTINA YARINA KADAR BEKLEYEMEZ MİYDİ?

UMARIM BİR YERİNİ KIRMAMIŞSINDIR! DİKKAT EDİN!

KAYAYA ÇARPACAĞIZ!

SWING!
SPLASH

SWING SUYA DÜŞTÜ AMA YÜZÜYOR BAK! SEN KANOYLA İLGİLEN!
ULU MANİTU! KÜREĞİM DE DÜŞTÜ!

AKINTI ÇOK KUVVETLİ! ONU HEMEN SÜRÜKLEDİ!
SWING!

SWING! SWING!

O sırada Swing bitkin bir halde sürüklendiği kayalara tutunmuştur...

ARTIK KANOYU GÖREMİYORUM... KİMBİLİR ARKADAŞLARIMA NE OLDU...

UMARIM O FIRTINIDA KANOLARI DEVRİLMEMİŞTİR... ARKADAŞLARIMA BİR ŞEY OLURSA...

BİR TOPUMUZ VE GÜLLEMİZ KALMIŞTI...

DÖVÜŞMEKTEN BAŞKA ÇARE KALMAMIŞTI...

MADALYA ALMAYA LAYIK BİR MÜCADELEYDİ BİZİMKİSİ...
?

NEREDEN ÇIKTIN SEN DELİKANLI?
GÖLDEN... FIRTINADAN...

SIRILSIKLAM OLMUŞSUN EVLAT! ŞUNDAN BİRAZ İÇ DE KENDİNE GEL!
SAĞOL!

İÇ İÇ... BİTECEK DİYE KORKMA SAKIN!

GULP... BU DA NE? ÖĞĞHHK!
SERTLİĞİ PEK KALMAMIŞ HAKLISIN! ONU FAZLA BEKLETMEMELİYDİM!

SERTLİĞİ Mİ? ŞAKA MI BU? NASIL YAPTINIZ BU MERETİ?
HEH HE... ÇOK BASİT DELİKANLI... İŞTE BÖYLE...

KAYIN AĞACI KABUĞU, BALDIRAN OTU VE PORSUK AĞACI MEYVESİ KARIŞIMINDAN OLUŞTURDUM...

DÜNYA NE KADAR GÜZEL... AĞLAMAK NEDEN?

SAHİ, BU HALE NASIL GELDİN ANLATSANA!
GÖLDE YOL ALIRKEN BİRDEN FIRTINA PATLADI VE KANODAN DÜŞTÜM!

İKİ DOSTUM İSE KANOYLA BİRLİKTE SÜRÜKLENDİ!
BOĞULMUŞ OLMALARI İÇİN DUA EDELİM...

NASIL? BOĞULMUŞ OLMALARI İÇİN Mİ?
EVET! EĞER SAĞ KURTULURLARSA MUTLAKA ASSİNİKAWLAR'IN ELİNE DÜŞERLER! ONLARI HİÇ DUYMADIN MI?

EVET DUYDUM!
O VAHŞİ KIZILDERİLİLERİN İŞKENCESİNE UĞRAMAKTANSA BOĞULMAK DAHA İYİDİR! BİR KAÇ FIRT DAHA ÇEK İSTERSEN!

ÇÜNKÜ BU NEKTARDAN BAŞKA YERDE BULAMAZSIN! VE ASSİNİKAWLAR'IN ELİNE DÜŞMEDEN ÖNCE GEREKİRSE YÜZEREK UZAKLAŞ BURADAN!

BİZ BURAYA ALÇAĞIN TEKİ TARAFINDAN KAÇIRILAN GENÇ BİR KIZI ARAMAYA GELDİK! SARIŞIN BİR KIZ!

BURALARDA ÖYLE BİRİNE HİÇ RASTLADINIZ MI?
SARI SAÇLARI VARDI... NEFESİ MİS KOKARDI...

YANİ GÖRDÜNÜZ MÜ?
SARIŞIN BİR KIZ GÖRMEYELİ YÜZYILLAR OLUYOR DELİKANLI... AYRICA ARTIK...

GİTMEMİ SÖYLEYECEKSİN! PEKİ MADEM ASSİNİKAWLAR BU KADAR CANİ SEN NEDEN KALIYORSUN?
HEH HE... DİYELİM Kİ...

BENİM ASSİNİKAWLAR İLE UFAK ÇAPTA BİR İLGİM VAR... ANLADIN MI DELİKANLI?
ÖYLE Mİ? PEKİ ATEŞ KULESİ DE Mİ SENİ ÜRKÜTMÜYOR?

ATEŞ KULESİ Mİ?
EVET! BİLİYORSUNDUR! HERKES KORKUNÇ OLDUĞUNU SÖYLÜYOR!

O, NE ZAMAN VE NEREDEN GELDİĞİNİ BİLMEDİĞİM BİR ŞEYTANIN ESERİ... BELKİ DE CEHENNEMDEN GELDİ...

AKSİ HALDE ASSİNİKAWLAR DEHŞETE DÜŞMEZDİ BÖYLE... BEYAZLARA GELİNCE... ONLARI DA HİÇ SEVMEZ...

BİR DEFASINDA BİR GEMİYİ TÜM MÜRETTEBATIYLA BİRLİKTE HAVAYA UÇURDU! BİR SEFER DE BEYAZ BİR KADINI KULEDEN AŞAĞI ATTI!

BUNLARI YAPMAK İÇİN DOĞA ÜSTÜ BİR GÜCE SAHİP OLMAK GEREKMEZ!
EVET AMA GEMİYİ UZAKTAN UÇURDU DELİKANLI... AYRICA O ÖLÜMSÜZDÜR!

O GARİP VARLIĞIN YAŞADIĞI CEHENNEMLİK KULE ATEŞ PÜSKÜRÜR! VE PEK ÇOK ŞEYTANCA ŞEY YAPAR! İNSAN DÜŞÜNÜNCE BİLE ÜRKÜYOR... TANRIM...

EN İYİSİ BUNLARI HİÇ DÜŞÜNMEMEK... GLU... GLU...
PEKİ NE TARAFTA BU KULE?

UZAK DEĞİL... BİR MİL ÖTEDE!
AMA SEN UMARIM AKSİ YÖNE YOLUNA DEVAM EDERSİN!

SAĞOL DOSTUM!
AMA... O TARAFA MI GİDİYORSUN? SÖYLEDİKLERİMİ ANLAMADIN SANIRIM!

O GENÇ KIZI BULMALIYIM! AYRICA DOSTLARIM DA KAYBOLDU!
MADEM ÖYLE... SANA ÇABUK VE RAHAT BİR ÖLÜM DİLERİM...

BİR TOPUMUZ VE GÜLLEMİZ KALMIŞTI... BARUTUMUZ DA YOKTU...

SİLAHIMI HAZIR HALDE TUTSAM İYİ OLACAK...

DÖVÜŞMEKTEN BAŞKA ÇAREMİZ KALMAMIŞTI...
AAAH! İMDAT!
?!

NASIL OLDU ...

UZAT ELİNİ DOSTUM!
BİLMİYORUM AMA ÇUKURU GÖRMEDİM!

SEN ÇOK SARHOŞSUN...
İYİ Kİ TÜPLERİME BİRŞEY OLMADI...

ASSİNİKAWLAR'IN ELİNE DÜŞERSEN...
HAH! HA! O KONUDA BENİM İÇİN ENDİŞELENMENE GEREK YOK! GLU... GLU...

SANA ONLARLA UFAK ÇAPTA İLGİM OLDUĞUNU DAHA ÖNCE SÖYLEMİŞTİM DELİKANLI! HOŞÇAKAL!
GÜLE GÜLE...

BETTY'NİN ŞU AN NEREDE OLDUĞUNU BİLSEYDİM...

ACABA GAMLI BAYKUŞ VE MİSTER BLÖF HALA HAYATTA MI...

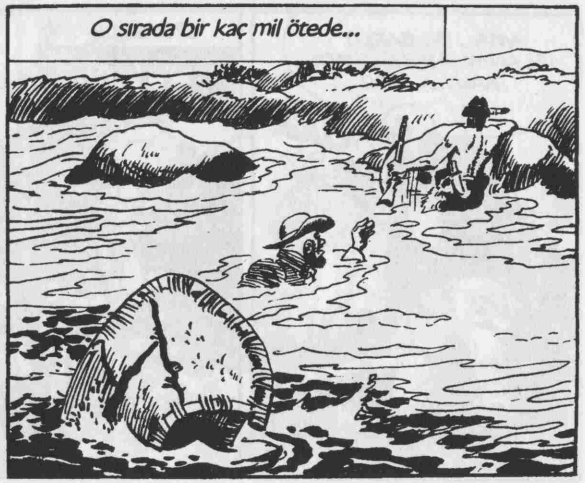
O sırada bir kaç mil ötede...

SONUMUZUN GELDİĞİNİ SANMIŞTIM... UGH!
BEN DE DOSTUM!

ACABA SWİNG ŞU AN NEREDE?
KEŞKE BİLEBİLSEM...

ULU MANİTU! ASSİNİKAW-LAR!
HAY ŞEYTANIN SAKALI! HEMEN SİLAHINA DAVRAN GAMLI BAYKUŞ!

AMA... BU BARUT ISLANMIŞ! İŞTE ŞİMDİ MAHVOLDUK!
CLICK

O sırada...
BENİ GÖRMESİN DİYE UZUN SÜRE BEKLEDİM AMA SONUNDA BAŞARDIM!

İŞTE ARADIĞIM ÖNEMLİ ŞEY!
BU VAZO MU YANİ?

HAH! HA! EVET! BU VAZO! ÜZERİNDEKİ DESENLERE BAKIN! ESRARIN ANAHTARI BURADA!

AMA BUNLAR GARİP ŞEKİLLER İŞTE...
O ŞEKİLLERDEN İLKİ KULEDEKİ DUVARLAR-DAN BİRİNDE VAR! HAZİNEYİ BULMAK İÇİN...

...DİĞERLERİNİ BULUP İZLEMEK YETECEK! AYRICA BİZİ BİR BAŞINA ENGELLEMEYE KALKARSA DÖRDÜMÜZ ONU HAKLARIZ!

DÖRT MÜ DEDİN? HAH! HA! ÜÇ KİŞİ OLSA OLMAZ MI?

ÜÇ MÜ? NEDEN?
VAZO BİZE YETER!

AMA HERŞEYİ SİZE ANLATAN VE YAPAN BENİM! HAYIR! BUNU YAPAMAZSINIZ!
SENİ VUR-MAMA KİM ENGEL OLA-CAK?

BEN!

HAY AKSİ!
İMDAT! AAH!
BANG
THUD

SMACK

CANNOR KAÇIYOR!
BANG
UZAĞA GİDEMEZ!

AAH...

ŞİMDİ GÖRÜRSÜN SEN!

UUHHH...
THUD

ÜÇÜNÜZ BİRDEN GELİN BAKALIM!

DEMEK VAZGEÇTİNİZ!

OHHH... YARDIM... EDİN...

HAİNLER! EFENDİMİN HAZİNESİNİ ELE GEÇİRMEK İÇİN ONLARDAN YARDIM İSTEDİM! OHH... KARŞILIĞINDA... BANA BUNU... YAPTILAR...

ATEŞ KULESİ... OHHH...
KAÇIRILAN SARIŞIN GENÇ BİR KIZ ARIYORUM! BİLGİN VAR MI?

O... ONUN EGEMENLİĞİNDE...

KİMİN? CEVAP VER... OHH... ÖLDÜ... NE YAZIK Kİ...

O sırada...
HAY AKSİ... BU İPLER BİLEKLERİMİ KESTİ...
YAKALANDIK! UGH!

KAFAM ÇOK ACIYOR... ALÇAK! HİÇ ACIMADAN NASIL DA VURDU...
SEN ASIL İŞKENCELER BAŞLAYINCA GÖR... UGH!

PUİK! PUİK DE BURADA!
AMA BİZ YAKALANINCA ARDINA BAKMADAN KAÇTI UYUZ! UGH!

VAHŞİ YERLİLER YETMEDİ BİR DE SEN Mİ İŞKENCE EDECEKSİN?
UHH... NE YAPIYORSUN İTOĞLU İT?

BIRAK PUİK! NE YAPIYORSUN?
BU ZOR DURUMUMDAN YARARLANIP BENİ PARÇALAMAYA ÇALIŞIYOR NE OLACAK... UGH!
STRAP

PUİK! ÖLMEK ÜZERE OLAN BİRİNE BUNU NASIL YAPARSIN?
BENİ YOK ETMEK İSTİYOR! AAHHH!
GRRRR

ŞST! ÇAKTIRMA MİSTER BLÖF... PUİK BENİ ISIRMIYOR! İLK KEZ İŞE YARAR BİR ŞEY YAPIYOR...
NE?

AFERİN AKILLI PUİK'İM! DEVAM ET OĞLUM!
AHHH! ULU MANİTU!
GRRR

HAH! HAH! HA!
HAH! HA!

OKİPAS! WANTA OKİPAS!

WANTA! JAAH!

UAHH...

GAYRET GAMLI BAYKUŞ! GELİYORUM!
SMACK
OKIPAS!! JAAHH!

JAAHH!

THUD

PUİK'İN ŞEYTANLIĞI İŞE YARAMADI!

WASKARA KAWANTAS!
KAI KAI

O sırada...
BETTY KİMİN EGEMENLİĞİNDE...

AYRICA BU VAZOYLA ATEŞ KULESİNDEKİ HAZİNEYE ULAŞILIYORMUŞ!

O sırada Swing yaklaşan bir gölgeyle irkilir...
!

SEN... BETTY!

BETTY'M! SONUNDA... UMUDUMU YİTİRMEK ÜZEREYDİM...

AMA... NEYİN VAR SENİN BETTY? HEYKEL GİBİSİN?

BENİ TANIMADIN MI? NEDEN BİR ŞEY SÖYLEMİYORSUN?

GAMLI BAYKUŞ VE MİSTER BLÖF BOĞULDU SEN İSE HAFIZANI YİTİRMİŞ GİBİSİN! DÜNYA BAŞIMA YIKILDI SANKİ...

THUD

Bir süre baygın kalan Swing kendine gelir...

BETTY... BETTY... OHH...

AMA... BAŞIMA ONDAN BAŞKASI VURMUŞ OLAMAZ... NEDEN BETTY?

VAZOYU DA ALMIŞ... AMA NEDEN? EVET, O ADAM HAKLI! BETTY BİRİNİN EGEMENLİĞİNDE!

PUİK!
BALI-BALI

PUİK! DEMEK KURTULDUN! PEKİ MİSTER BLÖF VE GAMLI BAYKUŞ'A NE OLDU?

NE OLDU DOSTUM? ACIKTIN MI?
OHH... ANLADIM! SENİ İZLEMEMİ İSTİYORSUN! AMA OLMAZ! AZ ÖNCE BETTY'İ GÖRDÜM! ONA YETİŞMELİYİM!

TAMTAMLAR! BENİ GÖTÜRMEK İSTEDİĞİN YÖNDEN GELİYOR...
TAM-TAM-TAM

TAMAM PUİK! GELİYORUM!

TAM-TAM-TAM
O ALÇAĞI YAKALARIM BELKİ!

UMARIM PUİK'İN BENİ GÖTÜRDÜĞÜ BU TAMTAMLARIN OLDUĞU YERDE DOSTLARIM YOKTUR... MİSTER BLÖF VE GAMLI BAYKUŞ'UN BAŞI DERTTE OLMASIN?

Ormanın sonunda...
BUNLAR DOSTLARIM!

SUS PUIK! İKİMİZ KOCA KABİLEYE SALDIRIRSAK BAŞA ÇIKAMAYIZ... BU DELİLİK OLUR...

YAPABİLECEĞİMİZ TEK ŞEY KAMPIN ARKASINDAN DOLANIP OLABİLDİĞİNCE GÖRÜNMEDEN İŞKENCE DİREĞİNE YAKLAŞABİLMEK...

JÜPİTER AŞKINA!

İLERİ PUIK!

THUD

SMACK
AHH!

TUMP

JASTAK!

Bir süre sonra...
SWING! SENİN BURADA NE İŞİN...
BOŞVER ŞİMDİ MİSTER BLÖF...
TUM-TUM
TUM-TUM-TUM

BU DURUMDAN NASIL KURTULACAĞIMIZI DÜŞÜNELİM!
KURTULAMAYIZ SWING! BİRAZDAN İŞKENCELER DE BAŞLAYACAK...

HAH! HA! ZAVALLILAR! ASSİNİKAWLAR'IN İŞKENCELERİ DAYANILMAZDIR! TÖRENDEN ÖNCE BİRAZ NEKTAR İÇER MİSİNİZ?

DEMEK SEN DE BURADASIN? NASIL OLDU DA BURAYA GELEBİLDİN? ÇABUK BİZİ ÇÖZ!
ÇÖZMEK Mİ? HAH! HA!

NAZİK SIRTIMI OKLA DELİK DEŞİK Mİ ETTİREYİM... OLMAZ! İÇMEYİ TERCİH EDERİM! GLU... GLU...

BİZİM İÇİN YAPABİLECEĞİN BİRŞEY YOKSA KIZILDERİLİLER SENİ GÖRMEDEN BURADAN GİT ÇABUK!
SAKİN OL...

DEMEK BENİ DİNLEMEDİN DELİKANLI... BARİ ARADIĞIN KIZLA İLGİLİ BİR ŞEY ÖĞRENEBİLDİN Mİ?
EVET AMA ARTIK NE YAZIK Kİ ONUN İÇİN BİR ŞEY YAPMAMIZ MÜMKÜN OLMAYACAK!

O UĞURSUZ KULEDEDİR! KURTULMASI DA MUCİZE OLUR!
BURADA BAĞLI OLMASAYDIK ONU KURTARIRDIK!

HMM... DEMEK ONU ELİNDE TUTAN ŞEYTAN SİZİ ENGELLEMEK İSTESE DE YİNE DE GİDERDİNİZ!
BİZİ YOLUMUZDAN HİÇ BİR ŞEY ÇEVİREMEZ!

BU YERLİLERLE ARAM İYİDİR YANİ BENİ SEVERLER DİYEBİLİRİM! BAKALIM NE YAPABİLİRİM...

ASSİNİKAWLAR ONA SALDIRMIYOR, BAKSANIZA...
ÜSTELİK DOSTÇA KARŞILADILAR... UGH!

DANSI KESTİLER... REİSLE BURAYA GELİYOR! UGH!
BİZİM İÇİN NE YAPABİLİR Kİ? O DA BİR BEYAZ SONUÇTA! KAFA DERİMİZDEN BİRAZ VERİRLER ONA DA BELKİ...

ASSANİKAWLAR'IN REİSİ BIÇAĞINI ÇEKTİ... BANA PEK DOSTÇA YAKLAŞIYOR GİBİ GELMEDİ DOSTLARIM... ÜSTÜMÜZE GELİYOR... SONUMUZ GELDİ!

TANKA... WINANKA!
HEY! İPLERİMİ KESİYOR!

SİLAHLARINIZ BU ÇADIRDA! HEMEN ONLARI ALIN VE TÜYÜN!
VAY CANINA! BU VAHŞİLERİ NASIL İKNA EDEBİLDİN?

SUSUN! ASSİNİKAWLAR FİKİRLERİNİ DEĞİŞTİRMEDEN BURADAN GİDİN DEDİM!

Az sonra...
O SARHOŞUN ONLARI NASIL KANDIRDIĞINI ÖĞRENMEK İSTERDİM DOĞRUSU...

PUİK! YAŞIYORSUN!

HAYDİ! O ŞEYTANA ÇOK YÜZ VERME! UGH!
SENİ KURTARMAK İÇİN HAYATINI TEHLİKEYE ATTIĞINI UNUTTUN GALİBA!

HEY! ŞURAYA BAKIN!

BİR KULE! ATEŞ KULESİ BU OLMALI!
HAKLISIN... BETTY'NİN OLDUĞU KULE...

Tam o an birden...
JAAHH!

ASSİNİKAWLAR!
BİZİ SERBEST BIRAKMAKTAN NE ÇABUK VAZGEÇMİŞLER BÖYLE?
JAAHH!

ÇABUK YERE YATIN!

Birden kulenin tepesinden alevler yükselir...
BOOOMMM

Birden şimşekler çakmaya başlar...

WOOSHHH

KINTAWA! WAAHH!

OLDUĞUN YERDE KAL!

BAK SEN! BENİM SEVGİLİ ÜÇ DOSTUM!
SAKIN BİR NUMARA YAPMAYA KALKMA!

KAYBEDECEK ZAMANIMIZ YOK! VAZO NEREDE?
HANGİ VAZO?
KES NUMARAYI!

ÜZERİNDE HAZİNENİN YERİNİ GÖSTEREN İŞARETLERİN OLDUĞU VAZO... ÇABUK GERİ VER!

KUSURA BAKMAYIN... ÇOK DAHA ÖNEMLİ İŞLERİM OLDUĞU İÇİN ONU UNUTU- VERMİŞİM...

VAZO BENDE DEĞİL! ŞİMDİ BENİ RAHAT SIRAKIN!
SABRIM TÜKENMEK ÜZERE HABERİN OLSUN!

RAHAT BIRAKIN DEDİ DUYMADINIZ MI? BİZ Mİ ANLATALIM?

GEÇEN SEFER TEK BAŞINA CANIMIZA OKUDU! ŞİMDİ İKİ KİŞİ DAHA MI GELDİ?

HERKES CANINI KURTARSIN!
PEŞLERİNDEN GİTMEYE DEĞ- MEZ PUİK!
BAU

İYİ! DEMEK UZAKTAN KOLLUYOR- DUNUZ BENİ! DEVAM EDİN!
DİKKATLİ OL!

KAPI AÇIKMIŞ...

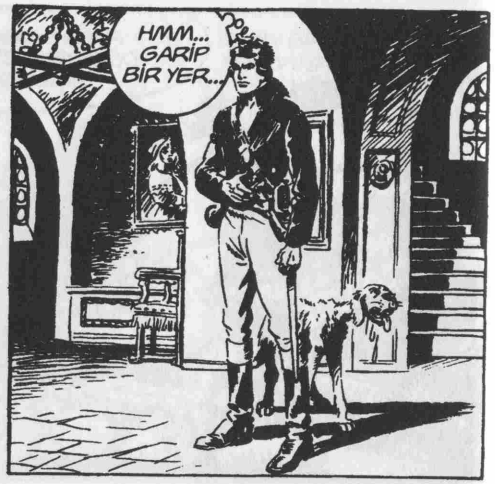
HMM... GARİP BİR YER...

AMA... BU... BU BETTY! YÜZ YIL ÖNCEKİ GİYSİLER İÇİNDE!

O HALDE BU PORTREYİ DAHA DA İLGİNÇ BULACAKSIN!

BÜYÜK BABAM SİNCLAİR! SALEM'DE YAŞAMIŞ, OLAĞAN ÜSTÜ DERİN BİLGİYE SAHİP OLAN BİR BİLGİN!

ONA ŞAŞILACAK DERECEDE BENZİYORUM DEĞİL Mİ? NE DERSİNİZ?
BETTY NEREDE?

YAVAŞ OL BAKALIM... SİNCLAİR'İ O ZAMANLAR BÜYÜCÜLÜKLE SUÇLADILAR! HAKSIZ DA DEĞİLLERDİ! O İSE SALEM'DE CELLADIN ELİNDEN KAÇTI...

VE GELİP BU BÖLGEYE SIĞINDI... SONRA DA BU KULEYİ YAPTI! NEDENİ DE AZ ÖNCE GÖRMÜŞ OLDUĞUN GİBİ ASSİNİKAWLAR'I UZAK TUTMAK!
BETTY NEREDE DEDİM!

ZAVALLI KEDİCİK! KÖPEKTEN Mİ KORKTUN?
GRRRRR
FFSSS

AMA BEN ŞİMDİ SENİN LEHİNE ÇEVİRİRİM DURUMU!

Adam kediye doğru garip şeyler yapar ve minik kedi bir kaplana dönüşür...

HAH! HA! KEDİYİ ONUN GÖZLERİNDE KOCAMAN YAPTIM! ONUN İÇİN KEDİ KAPLANDAN DA BÜYÜK ŞİMDİ!
KA

BU DEDEMİN GİZLİ GÜÇLERİNDEN YALNIZCA BİR TANESİDİR... MESELA O KEDİ SADECE O ZAVALLI KÖPEĞE BÜYÜK GÖRÜNÜYOR! BU YÖNTEMİ KENDİSİ KEŞFEDİP BİR KAĞIDA AKTARMIŞ...

DEDEM DİLEDİĞİ ZAMAN HER TÜRLÜ GERÇEKDIŞI GÖRÜNTÜ OLUŞTURABİLİRDİ! DEV ALEVLER, ŞİMŞEKLER, DUMANLAR GİBİ... BEN ONUN KUDRETİNİN MİRASÇISIYIM...

SON KEZ SORUYORUM! BETTY NEREDE?
ÇOK SABIRSIZSIN AMA KORKARIM DÜŞ KIRIKLIĞINA UĞRAYACAKSIN!

GELEBİLİRSİN JEZABEL!

GELDİM EFENDİM!
BETTY!

SENİ EVE GÖTÜRMEYE GELDİM!
BEN JEZABEL'İM VE EVİM BURASI!

ONU İPNOTİZE ETMİŞSİN!
ÖYLE Mİ DERSİN? O RESİMDE GÖRDÜĞÜN JEZABEL'DİR VE DÜNYAYA GELELİ TAM YÜZ YIL OLMUŞTUR! ONU GÖRDÜĞÜMDE GÖZLERİME İNANAMADIM!

JEZABEL OLDUĞU İÇİN ONU KAÇIRDIM! JEZABEL, SİNCLAIR'İ BURAYA GETİREN KAPTANIN KIZIYDI!

SİNCLAIR ONA AŞIK OLUP GÜÇLERİYLE KENDİNE BAĞLADI!
YETER ARTIK! ÇABUK ONU KENDİNE GETİR!

JEZABEL'İN BABASI DEDEME KARŞI KOYMUŞ! DEDEM İSE GEMİYİ VE TÜM MÜRETTEBATI YOK ETMİŞ...

JEZABEL İSE DAYANAMAYIP KENDİSİNİ KULEDEN AŞAĞI ATTI...
SMACK

KAÇ JEZABEL! KAÇ!
PEKİ EFENDİM...

DUR BETTY! GİTME!

BETTY!

HAH! HA! ORADA KALACAKSIN!

HAH! HA!
ALÇAK!
THUD

SONSUZA DEK HOŞÇAKAL!

Daha fazla tutunamayan Swing aşağı düşer...

BURASI GERÇEK BİR ZİNDAN... BİR ÇIKIŞ YOLU OLMALI...

Swing kılıcıyla duvardaki taşları zorlayarak çıkış arar...

CRACK

DUMAN... İÇERİ DOLUYOR! BU ALÇAK BENİ ZEHİRLEMEK İSTİYOR ANLAŞILAN!

O sırada...
HEY! BU VAZODAKİ ŞEKİLLERDEN BİRİ!

Swing elini şekle sürünce birden...
OH! GİZLİ BİR GEÇİT!

BİR TÜNEL!

O sırada...
SWING HALA ÇIKMADI! ENDİŞELENMEYE BAŞLADIM!
ŞURAYA BAK! UGH!

AMA... BENİM CESUR PUIK'İM BİR KEDİCİKTEN Mİ KAÇIYOR?
PÖH! GÖRDÜK NE CESUR OLDUĞUNU!
KA!!!!!!!!

O sırada...
BUNLAR VAZODAKİ DİĞER ŞEKİLLER...

Şekilleri izleyen Swing sonunda...
?!

TANRIM... İSKELETLER VE BU MÜCEVHER DOLU SANDIK...

O ÜÇÜ HAKLIYMIŞ! VAZODAKİ ŞEKİLLER GERÇEKTEN HAZİNE HARİTASIYMIŞ!
CEHENNEMİN DEMEK İSTİYORSUN!

YERDEKİ İSKELETLERİN SAHİPLERİ KULEYİ YAPTIRIRKEN DEDEME YARDIM EDİP BU HAZİNEYİ BURAYA GETİREN KİŞİLER...

JEZABEL ANLATMIŞTI! O ÖLMEDİ! YARALANMIŞTI! ONU BULAN KIZILDERİLİLER İYİLEŞTİRİP KENDİ KADINLARI ARASINA KATTILAR ONU! AMA BİR GÜN O KAÇTI VE...

SALEM'E DÖNDÜ! ORADA ANILARINI YAZDI! DEDEMİN YERİNE GEÇMEK İÇİN BURAYA GELDİĞİMDE ONLARI BULDUM VE OKUDUM! BEN NASIL DEDEMİN İKİNCİ VARLIĞIYSAM...

O DA JEZABEL'İN İKİNCİ VARLIĞIDIR! VE HİÇBİRŞEY ONU ELİMDEN ALAMAYACAK!

BU HAZİNEYİ DE TABİ... DUMANDAN KURTULDUN AMA KURŞUNUMDAN KURTULAMAYACAKSIN!

Ancak adam ateş edemeden Swing kılıcını fırlatır...
SWISS
AHH!

O sırada üst katta...
OH! NE-REDEYİM BEN?

Dışarıda ise...

Kaplan yine kediye dönüşür...

GRROWRR
MIAOOOO

Az sonra...
DEMEK SENİ BAYILTTIM! ÜZGÜNÜM AMA HİÇ BİR ŞEY HATIRLAMIYORUM...
ZATEN KADINLAR HİÇ BİR ZAMAN BİR ŞEY HATIRLAMAZ! UGH!

O ALÇAK SENİ İPNOTİZE ETMİŞTİ! HEPSİ GEÇTİ... ÇILGININ TEKİYDİ O ADAM...

SONUNDA HERŞEY OLMASI GEREKTİĞİ GİBİ... ARTIK BÜYÜCÜ YOK! HAZİNESİ DE MİLLİYETÇİLERİN OLDU...

HEH HEH HE...

BAKMA BETTY!
TANRIM!

ANLATTIĞINA GÖRE BU ÜÇÜ O HAZİNEYİ ARAYANLAR OLMALI...
EVET ONLAR YANİ ONLARDI...

BU KESİN ASSİNİKAWLAR'IN İŞİ...
ULU MANİTU!
SWIISS
SWIISS
SWIISS

ASSİNİKAWLAR!
ÇABUK AĞAÇLARIN ARASINA!
JAAAHH!

SAWASKA NANTAK!

SELAM DOSTLARIM! GÖRDÜĞÜNÜZ GİBİ TEK KELİMEYLE ASSİNİKAWLAR'I DURDURABİLİYORUM! EĞLENCELİ DEĞİL Mİ?

BİR DAHA İŞKENCE DİREĞİNİ BOYLAMAK İSTEMİYORUM! UGH!
YEPYENİ BİR KANO SİZİ GÖL KIYISINDA BEKLİYOR! DOSTLARIM VE BEN ONU SİZE SATMAYA HAZIRIM!
PEKİ KARŞILIĞINDA NE İSTİYORSUN?

SIRTINDA TAŞIDIĞIN ÇANTANIN İÇİNDEKİLERİ SAKALLI! YANİ ATEŞ KULESİ HAZİNESİNİ!

AMMA PAHALI KANOYMUŞ!
BU HAZİNE AMERİKA MİLLİYETÇİLERİNE AİTTİR!
SAHİ Mİ?

O HALDE SEVGİLİ ASSİNİKAWLAR SİZİ YOLA GETİRİR!
WANUKA YAEE!
WAAHH!
SWIISS
SWIISS

ATEŞ EDİN ÇOCUKLAR!
SWIISS
SWIISS
BANG

AAHH...
BANG
BANG

SWING! NE OLUR ÖLME!

Az sonra...
HEY! KIZILDERİLİLERİ DURDUR! ŞARTINI KABUL EDİYORUZ!

REİSİMİZ ÖLDÜĞÜNE GÖRE HAZİNEYİ SANA VERİYORUZ! GİTMEMİZE İZİN VER!

TAMAM TAMAM! HAH! HA! HAZİNE BENİM OLDU!
AĞLAMA BETTY!

NİHAYET... HAH! HA!

AMA...

AMA... SEN ÖLMEMİŞSİN!
EVET ÖLMEDİM ALÇAK!

ÇABUK DOSTLARINA GİTMELERİNİ SÖYLE! YOKSA SIRTINDA KOCAMAN BİR DELİK AÇARIM!
TAMAM! SAWASKA NANTAK!

AMA BUNLARIN BAKIŞLARI HİÇ HOŞUMA GİTMİYOR!
O ZAMAN TEKRARLA! ONLARA USLU DURMALARINI SÖYLE!
SAWASKA NANTAK!

Az sonra...
NASIL OLUYOR DA ASSANİKAWLER SENİN GİBİ BİR AYYAŞIN SÖZÜNÜ DİNİLİYOR?
YILLAR ÖNCE REİSLERİNİN KIZIYLA EVLENİP BEN DE REİS GİBİ OLDUM!
PEKİ HAZİNEYİ NEREDEN BİLİYORDUN?

EFSANEDEN... KULEDE UZUN SÜRE HAZİNEYİ ARADIM! SONRA BÜYÜCÜ GELİP YERLEŞTİ! VE BİZİ BÜYÜLERİYLE ORADAN UZAKLAŞTIRDI!

ORAYA GİTMEK İSTEDİĞİNİZİ ÖĞRENİNCE BU İŞİ SİZİN BECEREÇEĞİNİZİ DÜŞÜNDÜM!
BİZİ BU YÜZDEN KURTARDIN! HAZİNEYİ BULACAĞIMIZA İNANIP SONRA ONA KONMAK İÇİN DEĞİL Mİ? YÜZME BİLİR MİSİN?
EVET AMA...

İYİ... O ZAMAN EŞİNE SEVGİLERİMİZİ İLET!
SPLASH

HAH! HAH! HA!
SİZİ ASLA KURTARMAMALIYDIM... GLUP...
SON

KAHRAMANCA ÖLMEK

EVET BAYLAR! BAHİS BİTMİŞTİR... KAYBEDENLER PARALARI SÖKÜLSÜN LÜTFEN!

KÖPEĞİN NE CANAVARMIŞ! BANA TAM İKİ STERLİN KAYBETTİRDİ!

TESTO E DISEGNI DELLA ESSEGESSE

SENİN DE KAYBEDECEK ÇOK PARAN VARSA BENİM KÖPEĞİM BURADA! SENİNKİNİ BİR LOKMADA YUTMAK İÇİN BEKLİYOR! UGH!

İŞTE BU CANAVAR!
NE? BU BİR DERİ BİR KEMİK HAYVAN MI?

HAH! HA! DUYDUNUZ MU BAYLAR?
ŞİMDİ İSTEDİĞİN KADAR GÜLEBİLİRSİN SOLUK YÜZ!

AMA BİRAZDAN YANILDIĞINI KÖTÜ BİR ŞEKİLDE ANLAYACAKSIN!

HAH! HA! HAYDİ ŞEYTAN! BU CANAVARDAN KORKMA OLDU MU? HAH! HA!

GÖSTER ŞUNA GÜNÜNÜ!
O UYUZUN BİR SANİYE DAYANAMAYACAĞINA İKİ STERLİN KOYARIM!
GRRR

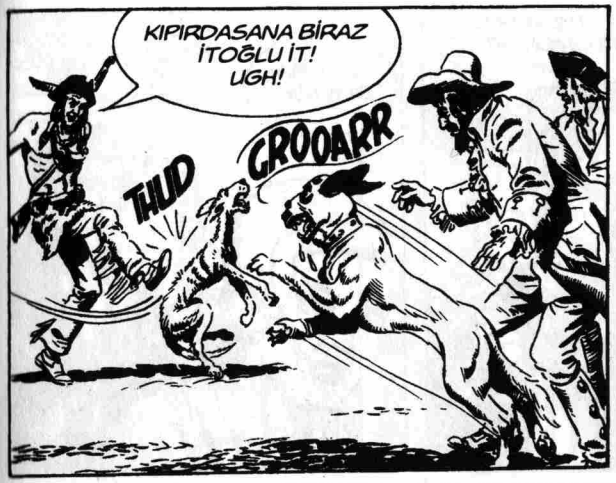
KIPIRDAŞANA BİRAZ İTOĞLU İT! UGH!
THUD
GROOARR

HEH HEH HE... BU KEZ ONDAN SONSUZA DEK KURTULACAĞIM KESİN...

O sırada başka bir şehirde...

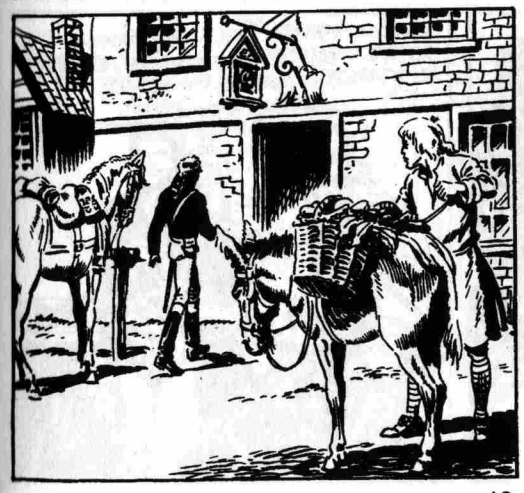

İYİ GÜNLER...
İYİ GÜNLER! BUYRUN BAYIM!

NE İSTEMİŞTİNİZ? YİYECEK, İÇECEK, YATACAK YER...
BAY TREVOR İLE GÖRÜŞMEK İSTİYORUM!

ANLAMADIM, KİM?
TREVOR... BAY TREVOR!

ÖZÜR DİLERİM, ÖYLE BİRİNİ TANIMIYORUM!
NASIL OLUR? BURADA BULUŞACAĞIMIZI SÖYLEMİŞTİ! BURASI ALTIN KARTAL HANI DEĞİL Mİ?

EVET BAYIM AMA BURADA SİZİN ARADIĞINIZ KİŞİ YOK!
FAKAT... GERÇEKTEN ANLAMIYORUM!

NE İŞİN VAR ORADA JONATHAN?

SEBZELERİNİZİ GETİRDİM BAYAN FLORANCE!
İYİ, ORAYA BIRAK VE HEMEN YOK OL!

BAY TREVOR!
NİHAYET SEVGİLİ DOSTUM! TAM ZAMANINDA GELECEĞİNİZİ BİLİYORDUM!

PEKİ NEDEN BANA HANDA BAY TREVOR DİYE BİRİ OLMADIĞINI SÖYLEDİNİZ?
BENİM SUÇUM DEĞİL... BAY TREVOR ÖYLE İSTEDİ...

BEN MÜŞTERİLERİMİN İSTEDİĞİNİ YAPARIM GERİSİNE KARIŞMAM!

HAH! HA! DOĞRU! BİR ÇEŞİT ÖNLEM DİYELİM! GEL SEVGİLİ DOSTUM! YUKARI, ODAMA ÇIKALIM! DOLABIMDA İÇKİNİN EN GÜZELİNİ SAKLIYORUM!

BAYAN FLORANCE DA RAHATSIZ EDİLMEMEMİZ İÇİN ELİNDEN GELENİ YAPACAKTIR EMİNİM!
KUŞKUNUZ OLMASIN!

TEDBİRİ ELDEN BIRAKMIYORSUNUZ...
HİÇ BİR ZAMAN KAPTAN SWING...

ÖZELLİKLE DE HER KÖŞESİ İNGİLİZ İŞGALİNDE OLAN BU ŞEHİRDE...

HMM... İÇKİ ENFESMİŞ!
BU BANA BAYAN FLORANCE'NİN TANIDIĞI BİR AYRICALIK!

ŞİMDİ KONUMUZA DÖNELİM! SANIRIM SON GELİŞMELERİ ÖĞRENMEK İÇİN SABIRSIZLANIYORSUNUZ!
BÖLGEDEKİ TÜM MİLLİYETÇİLERİ BİR ARAYA TOPLAYABİLDİNİZ Mİ?

HEMEN HEMEN HEPSİNİ! İNGİLİZLER'LE ÇARPIŞACAKLARI GÜN İÇİN BEKLİYORLAR!

ARALARINA İKİ ASKER YERLEŞTİRDİM! ZATEN ÇOĞU AVCI! BİR HAFTAYA KADAR HEPSİ İYİ BİRER SAVAŞÇI OLUR!
BAŞARILI BİR ORGANİZASYON!

SİZİN VARLIĞINIZ ONLARI CESARETLENDİRECEK! KARARSIZ OLANLARI DA KATILMAYA YÖNELTECEK!

GÜZEL AMA KALAMAM! ÖNEMLİ İŞLERİM VAR! ÖNÜMÜZDEKİ HAFTA OLABİLİR! NE DERSİN?
SİZİN GİBİ BİR EYLEM ADAMI OLMAK İÇİN NELER VERMEZDİM...

HAYIR... SİZİN GİBİ ÖRGÜTLEYİCİLERE DAİMA İHTİYACIMIZ VAR TREVOR!
BU SÖZLERİNİZ BENİM İÇİN ÖNEMLİ...

GÜZEL! ŞİMDİ GİTMELİYİM TREVOR! HOŞÇAKAL!
BURADA KALIP MİLLİYETÇİLERLE İLGİLENEMEYECEĞİNİZE ÜZÜLDÜM AMA SÖZLERİNİZ BENİ RAHATLATTI...

VE SAKIN TEDBİRİ ELDEN BIRAKMA OLDU MU?
BANA GÜVENEBİLİRSİNİZ!

Bu sırada...
HAYIR... BU GERÇEK OLAMAZ! KABUS GÖRÜYOR OLMALIYIM!

ÜZÜLME SOLUK YÜZ! BU CANAVAR İTOĞLU İT PEK ÇOK VAHŞİ HAYVANIN HAKKINDAN GELMİŞTİR! UGH!

İNANAMIYORUM! BU PİRE TORBASI KEMİK YIĞINI BENİM ŞEYTANIMI, BENİM ŞAMPİYONUMU YENDİ...

O ZAMAN PARAYI BASTIR ARTIK SOLUK YÜZ!
İKİNİZ DE CEHENNEME GİDİN!

GİDELİM PUİK! ANLAŞILAN MANİTU SENDEN KURTULMAMI İSTEMİYOR!
NE?

DOĞRU MU DUYDUM? GERÇEKTEN BU KÖPEKTEN KURTULMAK MI İSTİYORSUN?

!

ONDAN KURTULMAK İSTİYORSAN BANA VER!
SANA MI VEREYİM? AZ ÖNCE ŞAKA YAPTIM BEN... ONDAN ASLA AYRILMAK İSTEMEM!

AMA SANA ÇOK PARA VERİRİM VE SEN DE GİDİP BAŞKA KÖPEK ALIRSIN!
ONU PARA KARŞILIĞI FEDA EDEMEM!

TAM ON STERLİN VERİRİM!
ELLİ!
YİRMİ!
KIRK!
OTUZ!

YÜREĞİM KAN AĞLIYOR AMA SENİ SEVDİM SOLUK YÜZ! OTUZA AL GÖTÜR!
İŞTE OTUZ PAPEL!

ARTIK BENİM OLDUN CANAVAR KÖPEK!
GRRRR

ŞEY... ONU ŞU KAFESE KOYMAMA YARDIM EDER MİSİN DOSTUM?
BİR PARÇA ET VAR MI?

Az sonra...
PUİK! BAK! BU NEFİS ET SENİN!

BRAVO!

ŞÜKÜRLER OLSUN MANİTU! SONUNDA RÜYAM GERÇEK OLDU!
BAU BAU
HAH! HA! SONUNDA YENİLMEZ BİR KÖPEĞİM OLDU ARTIK!

YALNIZ PUİK'TEN KURTULMAKLA KALMADIM HAYATIMDA İLK KEZ BU KADAR PARAM OLDU! UGH!

HAYAT NE GÜZEL! UGH!
GAMLI BAYKUŞ!

NASILSIN DOSTUM?

DAHA İYİ OLABİLİRDİM MİSTER BLÖF!
NEDEN ÜZGÜN GÖRÜNÜYORSUN? YOKSA KÖTÜ BİR ŞEY Mİ OLDU?

PUİK NEREDE? SENİNLE BERABERDİ!
NE BİLEYİM! BEKÇİSİ MİYİM?

SELAM DOSTLARIM!
SELAM SWING!

NE HABERLER VAR?
HİÇ... BÖLGEDE TEK BİR İNGİLİZ'E RASTLAMADIM!

YA SEN DOSTUM?
BEN DE ÖYLE SWING! BÜTÜN YOLLAR AÇIKTI!

O HALDE NEDEN ENDİŞELİSİN? CANINI SIKAN BİR ŞEY Mİ OLDU?
PUİK ORTALARDA YOK!

ONU BU TÜYLÜ VAHŞİYE EMANET ETMİŞTİM!
ULU MANİTU! BEN BÜYÜK GÖLLERİN DÖRT KABİLESİNİN REİSİYİM!

SENİN UYUZ İTİNİN BAKICISI DEĞİL!
HAH! HA! KİMBİLİR HANGİ KÖPEĞİN PEŞİNE TAKILMIŞTIR?

DOĞRU! UGH! BU KONUDA O İTOĞLU İTİN ÜSTÜNE YOKTUR! UGH!

HAKLISINIZ TABİ... SAHİBİ BEN OLDUĞUMA GÖRE BANA ÇEKMİŞ...

HAH! HA! PUİK'İ SEVGİLİLERİYLE BAŞBAŞA BIRAKIP BİR ŞEYLER YİYELİM ÇOCUKLAR!

Ertesi gün...
HESABI GETİRİR MİSİNİZ HANCI?
ÜÇ AKŞAM YEMEĞİ, ÜÇ YATAK, ÜÇ KAHVALTI... İKİ STRELİN!

BEN ÖDERİM DOSTLARIM! UGH!

GÖZLERİME İNANAMIYORUM! BU PARAYI NEREDEN BULDUN GAMLI BAYKUŞ?

BEN BÜYÜK GÖLLERİN DÖRT KABİLESİNİN REİSİ... UGH!..
HIMM...

Az sonra...
ATLARA DOSTLARIM!
AMA SWING! PUIK HALA DÖNMEDİ!

ÜZGÜNÜM MİSTER BLÖF AMA TREVOR'LA ORİSKANY'DE BULUŞABİLMEK İÇİN BİR AN ÖNCE TEFTİŞLERİMİZİ HALLETMEMİZ GEREK!

SWING HAKLI! GÖREV HERŞEYDEN ÖNCE GELİR!

Üç arkadaş günlerce teftişlerini sürdürür...

Sonunda...
İŞTE ORİSKANY!

ŞEHİR KIRMIZI URBALARIN ELİNDE! TREVOR'U YALNIZ GÖRMEM DAHA İYİ OLUR! SİZ BURADA BEKLEYİN!

ACABA PUIK ŞİMDİ NERELERDEDİR... YA BAŞINA KÖTÜ BİR ŞEY GELDİYSE? BEN ONSUZ NE YAPARIM?

ZAVALLI MİSTER BLÖF... VE ZAVALLI İTOĞLU İT...

HİÇ DE DEĞİL! O ŞEYTAN RUHLU ZAVALLI OLAMAZ! SONUNDA HAKETTİĞİ ŞEYİ ALDI!

HEY! BAYIM!
?

SİZ ONTARİO KURTLARININ KOMUTANI KAPTAN SWING DEĞİL MİSİNİZ?

NE İSTİYORSUN DELİKANLI?

SİZİ ÜÇ GÜN ÖNCE ALTIN KARTAL HANINDA GÖRMÜŞTÜM VE BAY TREVOR İLE KONUŞMANIZI DİNLEMİŞTİM!
BU ÇOK KABA BİR DAVRANIŞ!

AMA ORADAN TESADÜFEN GEÇİYORDUM! HANA MI GİDİYORSUNUZ?
SEN NE YAPIYORDUN BURADA?

HABER VERMEK İÇİN SİZİ BEKLİYORDUM! BAY TREVOR ARTIK ORADA DEĞİL! ONU İNGİLİZLER YAKALADI!
NASIL? NE DİYORSUN?

DÜN İNGİLİZLER'İN GENEL MERKEZİNE SEBZE GÖTÜRDÜM! ORADA TÜYLER ÜRPERTİCİ İNLEMELER DUYDUM!

ONA İŞKENCE ETMİŞ OLMALILAR!
HALA HAYATTAYSA BU BÜYÜK BİR MUCİZE OLUR ZATEN...

İngiliz karargahında...
İÇKİ HARİKULADE SİR MOORE!
EVET, KATILIYORUM!
DOSTLARIMA DAİMA EN KALİTELİSİNİ SUNARIM!

ZİNDANDAKİLERE DE Mİ SİR MOORE?
ELBETTE SEVGİLİ DOSTUM!

SİZE ŞARABIN EN İYİSİ, AŞAĞIDAKİLERE İSE İLGİNİN!

ÇÜNKÜ ONLAR BENİM ÇOK DAHA İYİ DOSTLARIMDIR!

SİR MOORE, YA O KULAK TIRMALAYAN SESLER?
LADY HARİET, ŞU NEFİS ÇÖREKLERDEN ALSANIZA! YOKSA SEVMEDİNİZ Mİ?

O ACI FERYATLARA GELİNCE... O ASİ KÖPEĞİNİN BU KADAR DAYANIKLI OLACAĞINI TAHMİN ETMEZDİM!
ÖYLE Mİ?

AMA ÇAVUŞ HARRİS İŞİNİ ÇOK İYİ BİLDİĞİNDEN ONU ÇABUK KONUŞTURDU! ARTIK KESİNLİKLE ŞUNU SÖYLEYEBİLİRİM Kİ....

BU CİVARDAKİ TÜM İSYANCILARIN SON SAATİ GELİP ÇATTI!

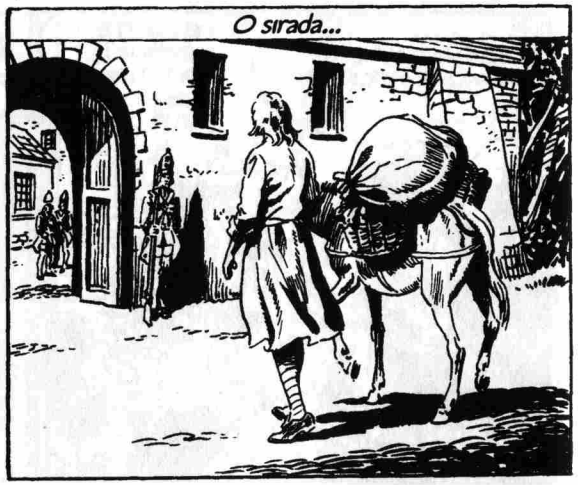
O sırada...

O ASİ KÖPEKLERİN HİÇBİRİ ELİMİZDEN KURTULAMAYACAK!
BAŞARINIZIN ŞEREFİNE SİR MOORE!
BAĞIŞLAYIN EFENDİM!

DIŞARIDA SİZİNLE KONUŞMAK İSTEYEN BİRİ VAR! ÖNEMLİ HABERLERİ OLDUĞUNU SÖYLÜYOR!

ÖYLE Mİ? LÜTFEN BENİ BAĞIŞLAYIN DOSTLARIM! HEMEN DÖNERİM...
RİCA EDERİZ...

DEMEK SENSİN! KONUŞ BAKALIM!
EKSELANS, UMARIM BU ÜZÜMLER HOŞUNUZA GİDER!

ŞAKA MI BU? BENİ BİR KAÇ SALKIM ÜZÜM İÇİN Mİ RAHATSIZ ETTİN?
THUD

YÜZBAŞI! ÇABUK BU SERSEMİ DIŞARI ATIN!
HAYIR! SİZE GELİŞ SEBEBİM...

ŞEHİRDE KAPTAN SWING'İ GÖRDÜĞÜMÜ HABER VERMEKTİ!

NEE? KAPTAN SWING MI?
YEMİN EDERİM Kİ OYDU! DAHA ÖNCE DE ONUNLA KARŞILAŞMIŞTIM!

NEREDE GÖRDÜN? YALNIZ MIYDI?
YALNIZDI EKSELANS... BÜYÜK CADDEDE ATINDAN İNDİ!

VE SİZ HİÇ BİR ŞEYİN FARKINDA DEĞİLSİNİZ YÜZBAŞI! ONU YAKALAMAK İÇİN NE BEKLİYORSUNUZ?
BAŞÜSTÜNE!

RAHATSIZ ETTİĞİME DEĞDİ DEĞİL Mİ? UMARIM BENİ ÖDÜLLENDİRİRSİNİZ!

NE BEKLİYORSUN? SANA SOYLULUK ÜNVANI MI VEREYİM?
HAYIR AMA...

SEPETİ MUTFAĞA BIRAK VE DEFOL SERSEM!
DERHAL EKSELANS!

ÇABUK! O İSYANCI BU KEZ KAÇAMAZ!

İŞLER YOLUNDA!

İŞTE ORADA!

KİMSE GÖRMEMELİ!

TAMAM! KİMSE YOK!

?!
NE İŞİN VAR SENİN ORADA?

BA... BANA MI DEDİNİZ? BU ÜZÜMLERİ MUFAĞA GÖTÜRMEM EMREDİLMİŞTİ!
ÖYLE Mİ?

GÖTÜRMEK İÇİN NE BEKLİYORSUN O ZAMAN?
ACELESİ YOK! BİR SALKIM ALIR MIYDINIZ ÇAVUŞ?

HMM... ÜZÜM NEFİSMİŞ!
AFİYET OLSUN!

GİTTİ! ÇABUK OLUN KAPTAN!

KIRMIZI URBALARIN ÇOĞU SENİ YAKALAMAK İÇİN GARNİZONDAN AYRILDI!
GÖRDÜM! HARİKAYDIN JONATHAN!

AMA BURADA KALAN ASKER SAYISI DA KÜÇÜMSENECEK GİBİ DEĞİL!
ENDİŞELENME!

BİZE GEREKEN BİRAZ ŞANS O KADAR... VALİ ŞU AN NEREDE?
BU TARAFTA! BİR PARTİ VERİYOR!

YA HAPİSHANE?
TAM ALTIMIZDA!

GÜZEL! HERKES NE YAPACAĞINI BİLİYOR DEĞİL Mİ? İYİ ŞANSLAR!

O sırada...
ÖNCE BÖLGEDEKİ TÜM İSYANCILARIN İMHA EDİLMESİ!
VE ŞİMDİ DE KAPTAN SWING'İN YAKALANMASI...
ÇOK BAŞARILISINIZ!

BÜYÜK MAJESTELERİ SİZİ MUTLAKA BAŞKOMUTANLIKLA ÖDÜLLENDİRİLECEKTİR!

O ZAMAN GÖZ AÇIP KAPAYINCAYA DEK SÖMÜRGELERİMİZİ DE İSYANCILARDAN TEMİZLERSİNİZ!
DOĞRU SÖYLEDİNİZ LADY HARRİET!

UMARIM ADAMLARIM KAPTAN SWING'İ CANLI YAKALAR! VE SİZ DOSTLARIM O İSYANCININ İDAMINI EN ÖN SIRADAN İZLEME ŞANSINA SAHİP OLACAKSINIZ!
ÇOK NAZİKSİNİZ!

İDAM MI? OH... KORKARIM BU BENİM İÇİN ÇOK HEYECAN VERİCİ BİR MANZARA OLACAK!

KORKMAYIN SİZİ YALNIZ BIRAKMAYACAĞIM...

MALESEF BÖYLE BİR MANZARADAN MAHRUM KALACAKSINIZ BAYANLAR BAYLAR!

AMA ÜZÜLMEYİN! MADEM HEYECANI SEVİYORSUNUZ, BUNA BAYILACAKSINIZ!

BU DA KİM?
OHH...

ADAMLARINIZ BOŞUNA ŞEHRE GİTTİ SAYIN VALİ!
FAKAT... O HALDE...

AMA BU... BU KAPTAN SWING OLMALI!

TA KENDİSİ BAYAN!

AMAN TANRIM!
BİRİNİZ MUHAFIZLARA ALARM VERSİN!

RAHATSIZ OLMAYIN!

HESAPLAŞMA VAKTİ GELDİ!
TUMP

SAYIN VALİ SİZDEN BAŞLAYALIM...
ONU BANA BIRAKIN! İKİYE AYIRAYIM!
İMDAT!

BÖYLE YETENEKLİ KİMSELER YANINIZDA OLDUĞU SÜRECE KAYGILANMANIZ İÇİN...
CLANG

BİR NEDEN YOK...
UUUHH...

SENİ KÖPEK!
HAKARETİ BIRAKIN DA...

TREVOR'A YAPTIĞINIZ İŞKENCENİN HESABINI VERİN!
SONUN GELDİ!

OH! NE GÜÇLÜ!

AAAHH!!
TUMP

HAYIR! ACI BANA!

ASLINDA BİR YILAN GİBİ KAFASI EZİLEREK ÖLMEYE LAYIKSIN AMA AL KILICINI!

SANA KILICIN ELİNDEYKEN ÖLME ŞEREFİNİ VERİYORUM!

AAAH!
SENİ ŞİMDİYE KADAR YÜZ KEZ ÖLDÜREBİLİRDİM!
SWIISS

İŞTE BÖYLE!

TIPKI SENİN İŞKENCE ETTİRDİĞİN ZAVALLILARA YAPTIĞIN GİBİ...

YETER ARTIK! İMDAT!
NASIL DA OYNUYOR ONUNLA!
CLANG

İMDAAT!

AAHH!
ÖLME VAKTİ!

NE OLUYOR BURADA?

DİKKAT!
AHH!
İMDAT!
BANG

BU ADAM KAPTAN SWİNG! ÖLDÜRÜN ONU!

ÇEKİLİN BAYAN!
OH... BAYILIYORUM...

HAY AKSİ! İNANAMIYORUM!

BAYILMANIN SIRASI MIYDI ŞİMDİ?
KES SESİNİ! O LORDUN KIZIDIR!

HAYDİ! KAÇMASINA İZİN VERMEYİN! ATEŞ EDİN!
BANG

TWING

BU KAÇAN KAPTAN SWING! VALİYİ ÖLDÜRDÜ!
AMA... GARNİZONUN YARISI ZATEN ONUN PEŞİNDE DEĞİL MİYDİ?
KAÇIYOR!

ONUN BURAYA GELMESİNİ ENGELLEMEZ! HAYDİ! GİDELİM!

PLANIMIZ İYİ İŞLEDİ... HAPİSHANEDE FAZLA İNSAN KALMIŞ OLAMAZ!

SWING YUKARIDA YALNIZ KALDI! YARDIM ETSEK DAHA İYİ OLMAZ MIYDI?
HAYIR! EMİR EMİRDİR! HERKES KENDİ YERİNDE OLMALI!

SSST...

TANRIM... YUKARIDA KURŞUNLAR VIZILDIYOR! İYİ Kİ...

BUGÜN NÖBET SIRASI BENDE DEĞİL!
AMA...

GULP!
TREVOR NEREDE?

Bi... BİRİNCİ KATTA!

THUD
SAĞOL, AL BAKALIM...

İŞTE BURADA!

BU KADAR İŞKENCE YETMEDİ Mİ? DAYANAMAYACAĞIM... ÖLDÜRÜN BENİ!
TREVOR!

BEN CELLAT DEĞİLİM! SENİN GİBİ BİR VATAN SEVERİM!
VATAN SEVER Mİ? SUS DEDİM SANA!

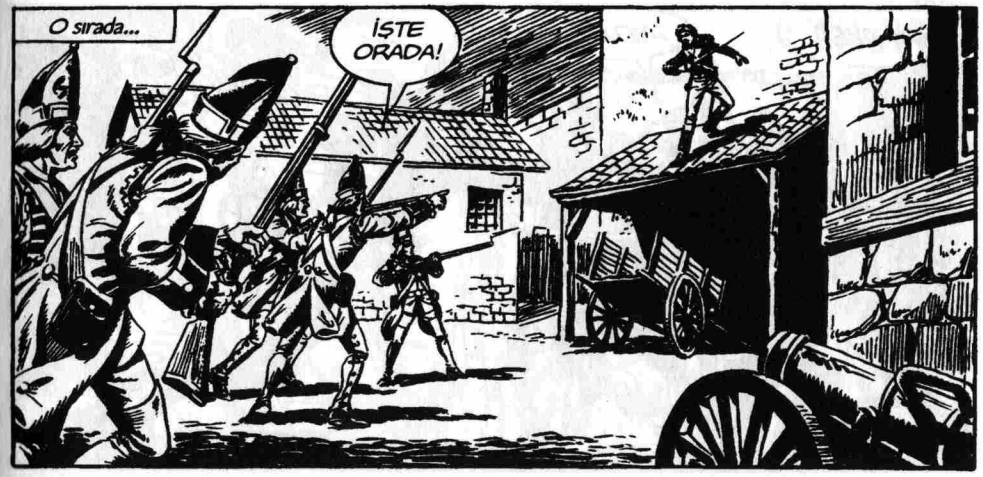
O sırada...
İŞTE ORADA!

BANG BANG
ZIP
ZIP
AMAN NE İYİ NİŞANCILIK!

BU KADAR OYUN YETER! ARTIK İŞİNİZİ...

BİTİRMENİN ZAMANI GELDİ...
THUD

ARABANIN ARKASINA DÜŞTÜ!
KOŞUN! YAKALAYALIM!

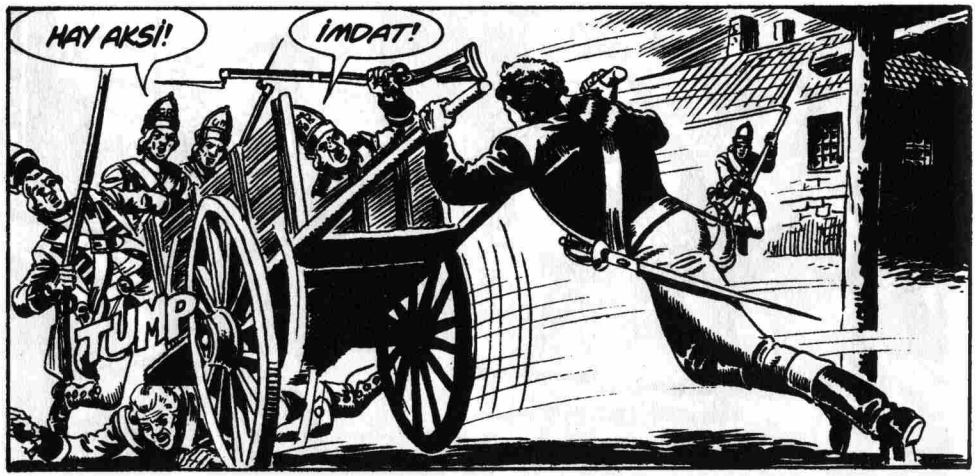
HAY AKSİ!
İMDAT!
TUMP

GEL BAKALIM!

AH!
DİKKAT ET! KENDİNİ KILICIMA KARŞI NE KADAR KORUYABİLİRSİN?
CLANG

O sırada...
HAPİSHANEYİ BOŞ BIRAKMAK PEK AKILLICA DEĞİL!
ÇAVUŞ ON KİŞİYE BEDELDİR!

BELKİ ÖYLE... AMA YİNE DE TEDBİRLİ OLMAMIZ GEREK...
ŞUNA BAK!

ÇAVUŞ BAİLEY!
ŞST! ORADAKİ HÜCRENİN KAPISI AÇIK!

SENİ KURTARMAYA GELDİK TREVOR!
HAYIR! BIRAKIN ÖLEYİM...

KORKAKLARIN YAŞAMAYA HAKKI YOKTUR!
BU İSYANCILAR ŞEYTAN GİBİ! NASIL GİRMİŞLER BURAYA?
!

URRGG!
DURUN BAKALIM... UGH!
HUD

HAY ŞEYTANIN SAKALI!

ŞEYTAN MI? ASIL ŞEYTAN SİZSİNİZ!
THUD
SMACK

HEPİNİZ CANİSİNİZ!
AH!
SOCK

AL BAKALIM!
TUMP

BU SOLUK YÜZ NE YAPIYOR? UGH!
HAY KEÇİNİN SAKALI!

PARMAKLIKLAR ÇOK DAR! GEÇEMİYORUM!

DELİRMİŞ BU! AŞAĞI ATLAMAYA ÇALIŞIYOR!
ÖLMELİYİM! BEN BİR ALÇAĞIM!

SAYIKLIYOR! KİMBİLİR NASIL İŞKENCE ETTİLER! ÇABUK ÇIKALIM BURADAN!
ÖLMELİYİM!

ACELE EDİN!

O sırada...
İLERİ! ONU DUVARA SIKIŞTIRALIM!
SWISSSS

KURTULAMAYACAK!
BAKIYORUM ONUN TARAFINI TUTUYORSUN!

SENİN BURADA NE İŞİN VAR? DEFOL!
PEKİ... PEKİ BAYLAR!

YAŞASIN! ÇIKTI İŞTE!

HAYDİ! HÜCUM!
ONA YARDIM EDELİM!

AH!
BANG
BANG

TAMAM! ARTIK GİDEBİLİRİZ!
THUD

TAMAM! BUNLARIN SONU GELMİYOR!

KURTULDU! KURTULDU!
UTANÇ DUYACAĞINA SEVİNİYORSUN!

ACELE EDİN! ZAMAN YOK!

GÜZEL... ATLAR DA HAZIR! İŞLER PLANLADIĞIMIZ GİBİ GİTTİ DOSTLARIM!

SEVİNMEK Mİ? BUNU DA NEREDEN ÇIKARDIN?
GELDİĞİNDEN BERİ ONUN TARAFINI TUTUYORSUN!

ŞEY... SANIRIM HAKLISIN... AMA NE OLURSA OLSUN KESİNLİKLE BÜYÜLEYİCİ BİRİ...

O sırada...

Bir süre sonra...
DAHA ÇABUK! ONLARI MUTLAKA YAKALAMALIYIZ!

GEÇTİLER... O TARAFTA İSTEDİKLERİ KADAR İLERLESİNLER!

GERÇEKLEŞMESİ ÇOK ZOR BİR PLANDI AMA BAŞARDIK!

ÜÇÜ BİRDEN GELİYOR!

BAY TREVOR NASIL?
GENEL MERKEZDEN ÇIKTIĞIMIZDAN BERİ KIPIRDAMADI!

TREVOR! DOSTUM!

KAPTAN SWING... OHH... ARKADAŞLARIMA İHANET ETTİM! İŞKENCELERE ÇOK DAYANAMADIM...
NELER SÖYLEDİN?

HERŞEYİ... VATANSEVERLERİN BLUESTONE MAĞARASINDA TOPLANDIĞINI BİLE... İNGİLİZLER ONLARI GAFİL AVLAYACAK...

BUNUN OLMASINA İZİN VERMEYECEĞİZ! HALA ZAMANIMIZ VAR!
EMRET SWING!

BLUESTONE MAĞARASINI BİLİYOR MUSUNUZ?
BEN BİLİYORUM BİRAZ ACELE EDERSEK İNGİLİZLER'DEN ÖNCE ORAYA VARABİLİRİZ!

GÜZEL! O HALDE HEMEN ATLARA ATLAYIP YOLA ÇIKIN! BEN TREVOR'U EMİN BİR YERE BIRAKIP SİZE YETİŞİRİM!

BAYILDI...
KIRMIZI URBALARIN BU YAPTIĞI RESMEN CANAVARLIK!

NE YAZIK Kİ ONU YAKALANDIĞI ALTIN KARTAL HANINA GÖTÜRMEKTEN BAŞKA ÇAREMİZ YOK...

İNGİLİZLER ORAYI BİR DAHA ARAMAZLAR! ÜSTELİK HANCI KADIN FLORANCE DE GÜVENİLİR BİRİ...

OOF... OF!
NE OLDU? İŞLERİN YOLUNDA GİTMEDİĞİNİ MI SÖYLEYECEKSİN?

HAYIR! BENİM DERDİM SEVGİLİ PUİK! HAYATTAKİ EN SADIK DOSTUMU YİTİRDİM!
PÖH!

KİMBİLİR KÖTÜ KADER ONU NERELERE SÜRÜKLEDİ? ACABA HALA YAŞIYOR MU?

Daha sonra...
ZAVALLI BAY TREVOR...
BURAYA GİRDİĞİMİZİ KİMSE GÖRMEDİ BAYAN FLORANCE...

ONUN BURADA OLDUĞUNU DA KİMSE BİLMİYOR! SİZİN İÇİN TEHLİKE YOK! KENDİNE GELENE DEK ONA BAKARSINIZ..

ELBETTE... ONUN GİBİ CESUR BİR MİLLİYETÇİYİ TEDAVİ ETMEK BENİM İÇİN ŞEREFTİR!

BEN GİDİP BİRAZ SU ISITAYIM!
BEN DE DIŞARI BİR BAKAYIM!

KAP...TAN SWING...
BURADA GÜVENDESİN TREVOR! SADECE İYİLEŞMEYİ DÜŞÜN!

ELVEDA...

JÜPİTER AŞKINA!

NEDEN BANA ENGEL OLDUN? BENİM GİBİ BİR ALÇAĞIN YAŞAMAYA HAKKI YOK!
SAÇMALAMA TREVOR!

SENİ KURTARMAK İÇİN HAYATIMIZI TEHLİKEYE ATTIK BİZ!
İHANET ETTİM... DAYANACAK GÜCÜM KALMADI...

KİMSE İŞKENCELERE DAYANAMAZ! SONRA SÖYLEDİKLERİN İNGİLİZLER'İN BİR İŞİNE DE YARAMAYACAK!

KIRMIZI URBALAR BLUESTONE MAĞARASINA ULAŞMADAN MİSTER BLÖF VE GAMLI BAYKUŞ ORAYA VARIP MİLLİYETÇİLERİ UYARACAK!

ONDAN SONRA SORUN KALMAYACAK...
HEPSİ BU DEĞİL... NİCHOLAS'I UNUTTUM...

AVCI NİCHOLAS! İNGİLİZLER'E ONUN ADINI VERDİM! GEÇ OLMADAN ONA DA HABER VERMELİ!
NEREDE BULURUM ONU?

ÜÇ MİL KUZEYDEKİ HAWK NEHRİ KIYISINDAKİ KULÜBESİNDE...
HEMEN GİDİYORUM!

SAKIN BEN YOKKEN BİR BUDALALIK EDEYİM DEME!
PEKİ... AMA ACELE ET!

HERŞEY YOLUNDA MI?
HMM...

HER İHTİMALE KARŞI ARASIRA İÇERİ BİR GÖZ AT!
BANA GÜVENEBİLİRSİNİZ!

O sırada...

GRRRR
?!

ZAVALLI BEN... SÜREKLİ ZAVALLI PUİK'İMİ DÜŞÜNE DÜŞÜNE SONUNDA SESİNİ DUYAR GİBİ OLMAYA BAŞLADIM...

BAU BAUUU
AMA... HAY NUH'UN SAKALI! BU GERÇEKTEN DE O OLMALI! DUYDUN MU?
EVET AMA...

ONUN SESİNİ KİLOMETRELERCE UZAKTAN TANIRIM!
HAYAL KURMA! DAHA ÖNEMLİ İŞİMİZ VAR!

HEY! NEREYE? BLUESTONE MAĞARASI ORADA DEĞİL!
PUİK! PUİK!

GÖREVİMİZ ÇOK CİDDİ MİSTER BLÖF! MİLLİYETÇİLERİ DÜŞÜN!
DUYMUYOR BİLE... UGH!

İMDAT! İMDAT!
O İTOĞLU İT NE HALTLAR KARIŞTIRIYOR?

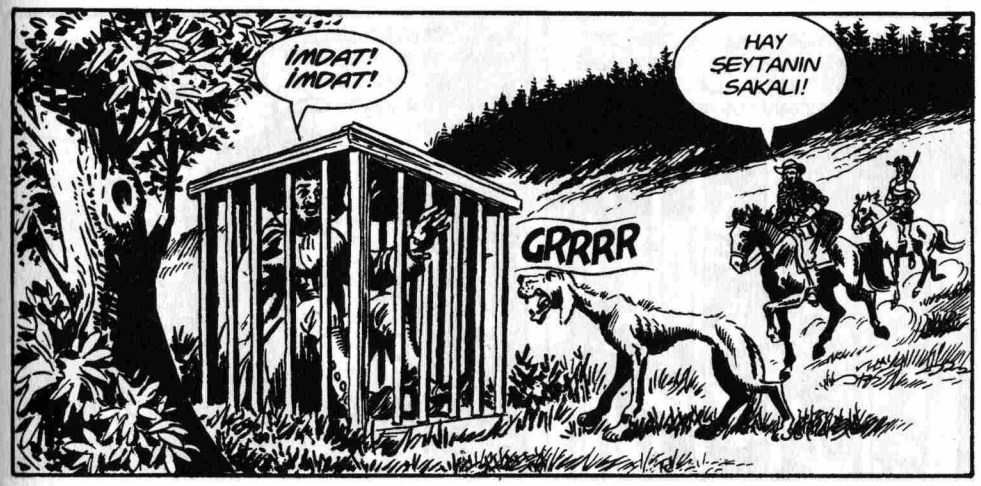
İMDAT! İMDAT!
HAY ŞEYTANIN SAKALI!
GRRRR

PUİK! SEVGİLİ KÖPEĞİM BENİM!

DEMEK SENSİN HA? GEL BURAYA!
BAU

O KANA SUSAMIŞ CANAVARA NASIL SEVGİLİ KÖPEĞİM DİYEBİLİRSİNİZ? ANLAMIYORUM...
PEKİ SEN O KAFESİN İÇİNDE NE ARIYORSUN?

DAHA ÖNCE BU KÖPEK KAFESTEYDİ! ONU EĞİTMEK İÇİN DIŞARI ÇIKARDIM! SONRA DA... SİZ HİÇ TAYFUNA YAKALANDINIZ MI?

İŞTE BU HAYVAN ONDAN DA KÖTÜ! BİRDEN DELİRDİ! ATIM DA PANİĞE KAPILDI VE ARABAYLA BİRLİKTE UÇURUMDAN YUVARLANDI!

BEN İSE GÜÇLÜKLE KENDİMİ BU KAFESİN İÇİNE ATTIM! YOKSA BENİ PARÇALAYACAKTI!
HAY KEÇİNİN SAKALI!

PUİKCİĞİM! NASILSIN? HEH HE...

HAYIR! MİSTER BLÖF! DURDUR ŞUNU!
GRRRR

PUİK! NE YAPIYORSUN?
AAIAHH!!

ALÇAK KIZILDERİLİ! BU CANAVARI BANA O SATTI! BANA TAM OTUZ STERLİNE PATLADI!

NE? O PARALARI NEREDEN BULDUĞUN ŞİMDİ ANLAŞILDI! SENİ TÜYLÜ VAHŞİ!

ATLARIMIZ GİDİYOR MİSTER BLÖF! UGH!
NEREYE GİDECEKMİŞ ATLARIMIZ?

HAY AKSİ! DUR! DUR!

SENİN UYUZ KÖPEĞİN YÜZÜNDEN HERŞEYİMİ KAYBETTİM! DUA EDİN SADECE ATLARINIZI ALDIM!

O sırada bir kaç mil kuzeyde...

HEY! NICHOLAS!

NICHOLAS NEREDESİN? İÇERİDE KİMSE YOK...

ELLER YUKARI! SAKIN SİLAHINA DAVRANMA!
?

BAKIYORUM ÇOK TEDBİRLİSİN!
KİMSİN? NE İSTİYORSUN?

FAKAT... SENİ GEÇEN YIL ONTARİO KALESİNDE GÖRMÜŞTÜM!
DOĞRU!

SEN KAPTAN SWING'SİN!
HAFIZAN ÇOK İYİYMİŞ DOSTUM!

HOŞGELDİNİZ KAPTAN!
DURUM KÖTÜ! İNGİLİZLER SENİ ARIYOR!

NASIL? DEMEK ONLARA KARŞI EYLEMDE BULUNDUĞUMU ÖĞRENDİLER! NASIL OLDU BU?
SONRA ANLATIRIM! ZAMANIMIZ YOK!

ZAMAN VARKEN BURADAN UZAKLAŞ! GİDECEK YERİN YOKSA ONTARİO KALESİNDE DAİMA VATANSEVERLERE YER VARDIR!

BURADA ÇOK RAHATTIM AMA MADEM DURUM BU KADAR KÖTÜ HEMEN HAZIRLANAYIM...

YOLUN AÇIK OLSUN!
ONTARİO KALESİNDE GÖRÜŞÜRÜZ KAPTAN!

O sırada...
BAY TREVOR!

UYUYOR... KENDİNE GELMESİ ÇOK ZOR...

HEY! PSST!

BEN DE SENİ ARIYORDUM!
SONRA ANLATIRSIN FLORANCE!

ŞU AN KARŞINDA KİM VAR?
KİM OLACAK? BENİM SEVGİLİ YÜZBAŞIM...

YÜZBAŞI MI? HEH HE! YARIN BÖLGEDEKİ TÜM İSYANCILARI YAKALADIKTAN SONRA KESİN ALBAY OLACAĞIM!

VALİ ÖLÜNCE BURANIN YÖNETİMİ BANA GEÇTİ! ŞU AN CADDEDE BENİ NE BEKLİYOR BİLİYORMUSUN?

BİR TOP ARABASI VE SİLAHLI BİR ALAY! BU TOPUN ÖNÜNDE UZUN SÜRE DAYANAMAYACAKLAR!

KAPTAN WING TREVOR'U KAÇIRDI DİYE ÇOK CANIN SIKKIN DEĞİL Mİ?
EVET! AKLIMA GELDİKÇE DELİ OLUYORUM!

BEN DE SENİ BUNUN İÇİN ARIYORDUM! TREVOR ŞU AN BENİMLE BİRLİKTE...
NEE?

O SERSEM DAHA ÖNCE ONU BENİM ELEVERDİĞİMDEN KUŞKULANMADI BİLE... HEM DE ONU BANA KAPTAN SWING GETİRDİ!

SANA ONU DA HEDİYE ETMEK İSTERDİM AMA FAZLA KALMADAN HEMEN ÇIKIP GİTTİ!
SEN BİR HAZİNESİN SEVGİLİM!

BEN HEMEN ADAMLARIMI TOPLAYAYIM! TREVOR YİNE ELİMİZE GEÇECEK!

HAİN KADIN!

AMA BENİ BULAMAYACAKLAR!

OOOH...
THUD

ASKERLER...

İNGİLİZLER...

BURADA KİMSE YOK!
TUMP

TREVOR! NEREDE BU?

TAM ZAMANINDA KAÇMIŞIM...

O sırada hanın içinde...
NEREYE GİDER BU ALÇAK?
BU TARAFTA DA BULAMADIK YÜZBAŞIM!

HER YERİ İYİCE ARAYIN! HANİ BURADAYDI? NEREYE GİTTİ?
OH... AMA...

ÇEKİL ÖNÜMDEN SERSEM KADIN!

BAY TREVOR DURUMU FARKEDİP KAÇMIŞ OLMALI... BEN DE TÜYMELİYİM...

Bir kaç saat sonra...

HEY... BUNLAR BİZİMKİLER!

MİSTER BLÖF! GAMLI BAYKUŞ! BU HALİNİZ NE BÖYLE? ATLARINIZ NEREDE?

ATLARIMIZI ÇALDIRMAMIZDA TÜM SUÇ PUİK'TE!
ÖYLE Mİ? SENİ TÜYLÜ VAHŞİ!

O ZAMAN VATANSEVERLERİ HENÜZ UYARMADINIZ!
HAYIR SWING... AÇIKLAMAMA İZİN VER...

AÇIKLAYACAK BİR ŞEY YOK! HEMEN BLUSTONE'A ULAŞMALIYIM! YOKSA BİR FELAKET OLACAK!

BÖYLE BİR ZAMANDA NASIL ATLARINIZI KAPTIRDINIZ?

Uzun bir yolculuktan sonra...
İŞTE MAĞARA...!

NEYSE Kİ İNGİLİZLER'DEN ÖNCE GELEBİLDİM SANIRIM...
KIPIRDAMA!

BEN ONTARİO KURTLARININ KOMUTANI KAPTAN SWING!
EVET! BU O!

BİZ BAY TREVOR'UN ORGANİZE ETTİĞİ VATANSEVERLERİZ!
HOŞGELDİNİZ KAPTAN SWING! SAVAŞA HAZIRIZ! EMİRLERİNİZİ BEKLİYORUZ!
EMİRLERİMİ Mİ? TEK BİR EMRİM OLACAK!

EN KISA ZAMANDA BURADAN UZAKLAŞIN! İNGİLİZLER BURADA OLDUĞUNUZU ÖĞRENDİ! ÇOK GEÇMEDEN BURAYA GELİRLER!

DEMEK İHANETE UĞRADIK!
NASIL? BURADA OLDUĞUMUZU BİLİYORLAR MI?
SAKİN OLUN!

BİZE KİM İHANET ETTİ?
SAKİN OLUN! ARAŞTIRMAYA YA DA YARGILAMAYA VAKTİMİZ YOK!

YAPACAK TEK ŞEY BİR AN ÖNCE BURADAN GİTMEK!
ALARM! İNGİLİZLER!

JÜPİTER AŞKINA! BİR ALAY ASKER!
YANLARINDA DA BİR TOP VAR!

İSYANCILAR! TESLİM OLUN YOKSA HEPİNİZ ÖLECEKSİNİZ!
CANIN CEHENNEME!

HAH! HAH! HA! DEMEK ÖYLE! ATEEŞ!

BOOOM

VAY CANINA!

İLKİNDE İYİ NİŞAN ALAMADILAR! AMA İKİNCİSİNDE İŞİMİZ BİTECEK!
BİR ÇIKIŞ YOLU BULMALIYIZ!

BİZİ TAVŞANLAR GİBİ AVLAYACAKLAR!
BURADA KALIP ÖLMEK İSTEMEZSİNİZ HERHALDE?

TREVOR ELİMİZDEN KAÇTI AMA DOSTLARI KURTULAMAYACAK! ÇABUK DOLDURUN ŞU TOPU!

Yakın bir yerde...
CEPHANE ARABASINDA OLDUĞUMU BİLMİYORLAR!

ÖĞRENDİKLERİNDE ÇOK GEÇ OLACAK! AMA BU FİTİL ÇOK KISA...

UMARIM BİRAZ DAHA DAYANABİLİRİM!

AMA... BU ADAM...
TREVOR! İSYANCI!

BARUT FIÇILARINA GİDİYOR! ÖLDÜRÜN ONU!

GEBER!
BANG
BANG

UUUUHH!

OLAMAZ! BAY TREVOR İNGİLİZLER'İN ARASINDA!
KIRMIZI URBALAR ONA ATEŞ ETTİ AMA YERE DÜŞMEDİ!

ZAVALLI TREVOR... YAPTIĞINI ÖDEMEKTEN BAŞKA BİRŞEY DÜŞÜNEMİYORDU!

NE DEDİNİZ KAPTAN?
HİÇ... TREVOR İÇİN DUA ETTİM!

BARUT! BARUTA DİKKAT!

BRAAANG

Cephane arabası da havaya uçar...
BOOOM

İKİ BÜYÜK PATLAMA... İNGİLİZLER'İN ÇOĞU HAVAYA UÇTU!
ÇOK AZI HAYATTA KALDI...

TREVOR'UN BAŞLADIĞINI BİZ BİTİRELİM! İLERİ!

HÜCUM!
BANG
BANG
CESARET! BİZ DE GELDİK!
BANG

KALANLAR DA TAVŞAN GİBİ KAÇIYOR!

ENDİŞELENECEK BİR ŞEY YOK! BU BÖLGEDEKİ İNGİLİZLER'İN ÇOĞU ÖLDÜ!

EVET! TREVOR'UN KENDİSİNİ FEDA ETMESİ SAYESİNDE! İHANETE UĞRAMASAYDIK ŞİMDİ HAYATTA OLACAKTI! PEKİ BİZİ ELE VEREN KİMDİ KAPTAN?

SANIRIM O KİŞİYİ HİÇ BİR ZAMAN ÖĞRENEMEYECEĞİZ!

Daha sonra...

EVET! ŞİMDİ ATLARINIZI NASIL ÇALDIRDIĞINIZI ANLATIN BAKALIM...

PUİK YÜZÜNDEN! UGH!

ASIL SENİN YÜZÜNDEN!

PUİK YÜZÜNDEN!

SENİN YÜZÜNDEN!

PUİK'İN!

SENİN!

TAMAM TAMAM! VAZGEÇTİM...

SON

AMANSIR KIN

HAH! HA! NUMAKIKI! INUWANU! HAH! HA!

INUWANU!

TESTO E DISEGNI DELLA ESSEGESSE

ALÇAK-LAR...
SHA! SWANAS! SHA!

KAFA DERİLERİNİ ZAFER İŞARETİ OLARAK GÖSTERİYORLAR! AZ ÖNCE BEYAZLARI ÖLDÜRÜP SOYMUŞLAR...

EN ALÇAK OLANI DA O İNGİLİZ SUBAYI... BU ÇAPULCU ÇETESİNİN BAŞI OLDUĞU BELLİ...

BİR YANGIN DUMANI.... ONLARIN GELDİĞİ YÖNDE...

GİDİP BİR BAKALIM...

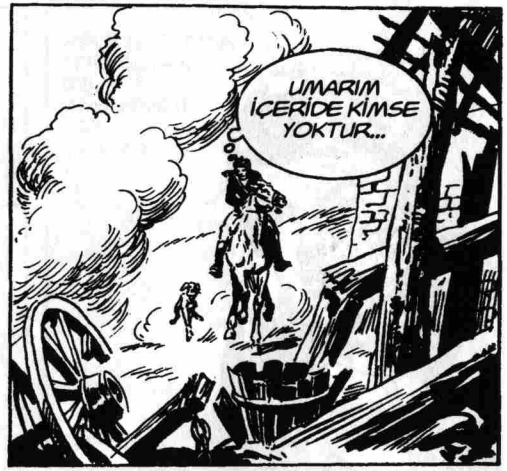
UMARIM İÇERİDE KİMSE YOKTUR...

UUUH!... UUH!...

TANRIM!
UUUH!..

BÖYLE ACI ACI ULUMAKTA HAKLISIN PUİK... BURADA SADECE ÖLÜM VAR... ÖLÜM...

KIZILDERİLİLER BEYAZ GÖÇMENLERİ ÖLDÜRÜP KAFA DERİLERİNİ YÜZÜYOR! BU ONLARIN SAVAŞ TARZI, BUNU ANLIYORUM...

AMA BÖYLE BİR KATLİAMDA ONLARI YÖNETENİN BİR BEYAZ OLMASI...

Az sonra...

TEK YAPABİLDİĞİM SİZİ GÖMMEK...

AMA SÖZ VERİRİM NEREYE GİDERSE GİTSİN O İNGİLİZ SUBAYINI BULACAĞIM!
GRRRR

SAKİN OL PUİK!
GRRRR

USLU DUR! BEN DE GÖRDÜM ONLARI!

DEMEK BENİ VURMAK İSTİYORSUNUZ!
BANG!

AAH!

JAAH!
SWISS
BANG

KOŞ PUİK!
ZIP
SWIIIS

SHANDA... LASH!

NAWANTA?
ANGWANI NAI SWANA...

WAJA... KAW!
UGH!

GRRRR
!

AAHH!

UURRGH

KİMSE KADERE ENGEL OLA-MAZ...

SWIIISS

AAH!

HAY ONTARİ-O'NUN TÜM KUNDUZLARI!
JAAHH!

DUR PUİK!

SHAWAK!
GRRR

NAI SWANA!
GRRRR

AAHH!
MANİTU'YA SELAM SÖYLE!
SWIIISS

UĞURSUZ OK!

KENDİ BAŞIMA ÇI-KARAMAYACAĞIM...

GİDELİM PUİK... BU ÇAPULCULARIN DİĞERLERİ DE GELİRSE SIRTIM-DAKİ BU OKLA ONLARLA DÖVÜŞEMEM!

UMARIM BİZİ BEKLEDİKLERİ YERE KADAR DA-YANABİLİRİM...

Yaralı olan Swing tüm gücüne ve çabalarına rağmen...

Daha fazla dayanamaz ve attan düşerek kendinden geçer...

!

BAU BAUUU

ARF-ARF
BAUUU
GRAUUR
RASP
RASP

BAUUUUU
GRAUURR

BAK SEN! KIZGIN BİR KÖPEK! GİT YOKSA KURŞUNU YERSİN!

ŞU ATA DOĞRU KOŞUYOR! HEY! ORADA BİRİ VAR...
BAU BAU

TAMAM! KES HAVLAMAYI! GELİYORUM!
BAU BAU

BİR KIZILDERİLİ OKU... ÖLMÜŞ GALİBA...

Bir saat sonra...

ŞİMDİ YEMEĞİMİ BİTİREBİLİRİM AMA... TABAK BOŞ! ETİM NEREDE?

O sırada Puik çoktan adamın yemeğini mideye indirmeye başlamıştır...
GNAM GNAM

HERHALDE HEPSİNİ YEDİM...

Ertesi gün...
SAĞOL DOSTUM...

BUNU KÖPEĞİNİZE BORÇLUSUNUZ! DURMADAN HAVLAYIP BANA HABER VERMESEYDİ...

ŞİMDİYE KADAR ÖLMÜŞ OLURDUNUZ! AYRICA OK BİRAZ DAHA DERİNE GİRSEYDİ DE KURTULAMAZDINIZ...

Bir kaç gün sonra...

HEY! NE OLUYOR PUİK?
GRRRR

JÜPİTER AŞKINA!

HEMEN ORADAN ÇEKİL VE SUS PUİK!
GRRR

?

AMA... SALDIRMADILAR!

SADECE KONUŞUYORLAR! SANKİ DOSTLARMIŞ GİBİ... İNANILMAZ...

GİDİYORLAR...

BUNLAR İNGİLİZ SUBAYININ EMRİNDEKİ KIZILDERİLİ ÇETESİNDEN... BU ADAM ONLARLA NASIL DOST OLABİLİR?
THUD

OH... KİTABI DÜŞÜRDÜM!

TIBBİ BİR KİTAP...
DOTT. PROF. J.S. PRENTICE
TRATTATO DI MEDICINA E CHIRURGIA

En iyi yardımcım doktor Gibbons'a saygıyla...
J.S. Prentice

GİBBONS... DOKTOR GİBBONS... VAY CANINA!

O OKU SIRTIMA KİMİN SAPLADIĞINI BİLİYOR MUSUN?
KIZILDERİLİLERLE KONUŞTUĞUMU GÖRDÜNÜZ HA?

ONLARDAN BİRİNİN SİZİ YARALADIĞI AKLIMA GELMİŞTİ DELİKANLI...
ONLARIN DOSTU OLDUĞUNUZ HALDE BENİ TEDAVİ ETTİNİZ DOKTOR GİBBONS!

NASIL? GİBBONS MU DEDİNİZ?
OKU SIRTIMDAN BU KADAR PROFESYONEL OLARAK ANCAK BİR DOKTOR ÇIKARABİLİRDİ...

BU EL KİTABINA GÖZ ATINCA DA EL YAZISINI GÖRDÜM...
TANRIM... GEÇMİŞİMİ SONSUZA DEK GÖMDÜĞÜMÜ SANIYORDUM!

PHİLEDELPHİA HASTANESİNDE DÖRT ASKERİ ÖLDÜRMEKLE SUÇLUYORLARDI SİZİ... HATIRLADIM...
İKİ YIL... İKİ YIL GEÇTİ...

AMA SANKİ DÜN GİBİ... KAFAMDAN SÖKÜP ATAMIYORUM! BİR SAVAŞ OLMUŞTU! HASTANE YARALI DOLUYDU...

TÜM GÜN AMELİYAT YAPIYORDUM! BENİ CANLANDIRMAK İÇİN BİR HASTA BAKICI VİSKİ GETİRMİŞTİ...

AMA HAYATIMDA İLK KEZ İÇİYORDUM VE BİR KAÇ YUDUM BEYNİMİ UYUŞTURDU... İLAÇLARI HAZIRLAMAYI UNUTTUM...

UNUTKANLIĞIM YÜZÜNDEN ERTESİ GÜN DÖRT ASKER ÖLDÜ... ONLARI TEDAVİ EDECEĞİME ÖLDÜRDÜM!

PHİLEDELPHİA'DAN KAÇTIM! NEREYE GİDECEĞİMİ BİLMEDEN UZUN SÜRE DOLAŞTIM! SONUNDA BURADA KALDIM...

BENİ KIZILDERİLİLERİN DOSTU OLMAKLA SUÇLADINIZ! BENİ NEDEN ÖLDÜRMEDİKLERİNİ BİLİYORMUSUNUZ PEKİ?
TAHMİN ETMEK GÜÇ DEĞİL!

HASTA YA DA YARALI OLDUKLARINDA SİZE GELİYORLAR!
BEN BİR DOKTORUM VE HASTALARIN HEPSİ GÖZÜMDE EŞİTTİR!

BEYAZ YA DA KIZILDERİLİ...
EVET AYRICA SİZİN GİBİ BEYAZLAR BENİM NEREDE SAKLANDIĞIMI HABER VEREBİLİRDİ!

BİR DURUŞMAYA DAYANAMAM...
SİZİ ELE VERECEK BİRİNE Mİ BENZİYORUM?

BENCE DÜNYADAN EL AYAK ÇEKİP BURADA VİCDANINIZLA BAŞ BAŞA KALARAK YETERİNCE BEDEL ÖDEMİŞSİNİZ!

BUNU KİMSEYE SÖYLEMEYECEĞİNİZİ GÖZLERİNİZDEN OKUYORUM...
DOĞRU GİBBONS...

Ertesi gün...
KIZILDERİLİLER NEREDE KAMP KURUYOR... BİLİYORMUSUNUZ?
BİR ORADA BİR BURADA! SÜREKLİ YER DEĞİŞTİRİRLER!

BİR İNGİLİZ SUBAYI ONLARIN REİSİ! ONU HİÇ GÖRDÜNÜZ MÜ?
BİR İNGİLİZ SUBAYI MI? HİÇ GÖRMEDİM...

HERŞEY İÇİN TEŞEKKÜRLER! HOŞÇAKALIN!
DİKKATLİ OLUN! YARANIZ HENÜZ KAPANMADI!

UMARIM BAŞKA BİR ŞEY HEDEFİMİZE VARMAMIZA ENGEL OLMAZ! GİDELİM PUİK!

Ertesi gün...

HAY ONTARİO'NUN SAKALLARI! SWİNG! PUİK!
BALI-BALI

ÇOK GECİKTİN SWİNG! SALI GÜNÜNDEN BERİ BURADAYIZ!
ÇOK ENDİŞELENDİK! NE OLDU?
SAKİN OL DOSTUM!
BALI-BALI

SIRTIMDAKİ BİR OK BENİ BİR KAÇ GÜN HAREKETSİZ BIRAKTI! AMA ARTIK İYİYİM!
SENİ KİM YARALADI? NASIL İYİLEŞTİN? UGH!

BİZ ONTARİO KURTLARI DAMIA SIYIRMAYI BİLİRİZ DEĞİL Mİ? NEYSE, BEN ALBAY SHEARER'İN YANINA ÇIKARKEN SİZ ATIMLA İLGİLENİN!

KAPTAN SWİNG! SİZİ ARAMASI İÇİN BİR BİRLİK GÖNDERMİŞTİM!
BİR KIZILDERİLİ GRUBUNUN TUZAĞINA DÜŞTÜM ALBAYIM!

BİR İNGİLİZ SUBAYININ EMRİNDEYDİLER!
DEMEK HAREKETE GEÇMEK İÇİN VAKİT KAYBETMEDİNİZ!

BEN DE O ALÇAĞI YAKALAMAK İÇİN YARDIMINIZI İSTEYECEKTİM! NEREYE GİTTİĞİNİ BİLİYOR MUSUNUZ?
NE YAZIK Kİ HAYIR!

BİR KIZILDERİLİ OKUYLA VURULDUM! BURAYA KADAR GELEMEDİM VE YARALI BİR HAYVAN GİBİ BİR İNDE SAKLANDIM...

O sırada...
BU KÖTÜ KOKULU BULAŞIK SUYUNA KARAVANA DİYORSUNUZ HA?
NE YAPAYIM? ERZAK KERVANI GELMEDİ! LANET KIZILDERİLİLER!

KERVAN GELENE KADAR BUNUNLA YETİNMEK ZORUNDASINIZ!

KOKUSU BİLE İĞRENÇ...
TADINA BİR BAK! PÖH!

İNSANLAR İÇİN DEĞİL AMA KÖPEKLER İÇİN YİYECEK OLABİLİR! AL BAKALIM!
SNIFF

BİR KÖPEK OLDUĞU HALDE PUİK BİLE YEMİYOR! UGH!
AMA ÇOK AÇIM... YİYECEK BİR ŞEYLER BULMALIYIM...

HEY! BİR FİKRİM VAR! NEDEN PUİK'İ KIZARTMIYORUZ?
YAMYAM! SENİ YESEK?
QUA QUA

SEN DE BENİM GÖRDÜĞÜMÜ GÖRÜYOR MUSUN?
NE LEZZETLİ!
QUA QUA

GÖRÜNÜRDE KİMSE YOK!
ETRAFI KOLLA!

Tam o sırada...
SONUNDA DÖNDÜNÜZ PATRON STANLEY... AMA ASKERLERİNİZ NE DURUMDA?

YIKIL ISAAC! BANA HEMEN BANYO HAZIRLA!
PEKİ PATRON STANLEY!

O sırada...
BU ALÇAK AYLARDIR YAKIP YIKIYOR...
YAPTIKLARINI GÖZLERİMLE GÖRDÜM...

YÜZBAŞI STANLEY!

ÇOK BİTKİN GÖRÜNÜYORSUN STANLEY... RAPORUNU VERİRKEN BİR VİSKİ İÇ!

ON ADAM...
ON ADAM MI?

ÖLDÜ ALBAYIM! BİR ÇOĞU DA YARALI! VE NE YAZIK Kİ BU KEZ DE O İNGİLİZ SUBAYI ELİMİZDEN KAÇTI!

GEÇEN HAFTA SEKİZ, BU SEFER DE ON ADAM ÖYLE Mİ? ONLARA AÇIK ARAZİDE SALDIRDINIZ DEĞİL Mİ?

O ALÇAKLARI YOK ETMEK İSTEMİYOR MUYUZ ALBAYIM?
BEN SONUÇ İSTİYORUM, KAYIP DEĞİL!

O DA OLACAK ALBAYIM! SİZE GARANTİ EDERİM GELECEK HAREKAT BAŞARILI OLACAK!

SANIRIM ONTARİO KURTLARININ KOMUTANI KAPTAN SWING'LE DAHA ÖNCE KARŞILAŞMADINIZ STANLEY!
MEMNUN OLDUM YÜZBAŞI...

KAPTAN SWING'İN DENEYİMİ O KIZILDERİLİLERE KARŞI İŞİMİZE YARAYACAKTIR!
YANİ DEMEK İSTİYORSUNUZ Kİ O... BEN...

HAYIR! KİMSENİN YARDIMINA İHTİYACIM YOK! BEN O ALÇAĞI ELE GEÇİRECEĞİM!
CRASH!

YALNIZ BAŞIMA!

ELİNİZİ TEDAVİ ETTİRMEYE GİDİN STANLEY! VE DİNLENİN! BU BİR EMİRDİR!

ASLINDA O İYİ BİR SUBAYDIR KAPTAN SWING! DAHA ÖNCE PEK ÇOK BAŞARILI İŞ YAPTI...
ŞÜPHEM YOK ALBAYIM!

SAVAŞ GERİLİMİ, YORGUNLUK... ONUN GİBİ SAVAŞI KİŞİSEL BİR OLAYA DÖNÜŞTÜREN PEK ÇOK KİŞİ TANIDIM...

AMA ONUN BU ÖZEL SAVAŞI ŞİMDİDEN ÇOK ASKERİN HAYATINA MAL OLDU! O ÇAPULCU SÜRÜSÜNÜ ANCAK TEK YOLLA ORTADAN KALDIRABİLİRİM!

ONLARIN SAVAŞ SİSTEMLERİNİN AYNISINI UYGULAYARAK! BUNUN İÇİN SİZE VE DOSTLARINIZA GÜVENİYORUM!
HAKLISINIZ... HEMEN HAREKETE GEÇİYORUZ...

Gizli bir köşede...
OHH... NE KOKU!
NEREDEYSE PİŞTİ...
SNIFF

DİKKAT! AYAK SESLERİ!

KORKMA BU BİZİM SWING!

HEY SWING! BİRAZDAN HARİKA BİR YEMEĞİMİZ OLACAK! GELSENE!
SAĞOL DOSTUM! SONRA... ŞİMDİ İŞİM VAR!

Kalenin bir odasında...
ZAVALLI PATRON STANLEY! DURUN, BÖYLE NASIL SARAYIM?

ALBAY DİNLENMEMİ EMRETTİ! O ALÇAK SAĞ İKEN BEN NASIL HUZUR İÇİNDE OLABİLİRİM?
PATRON STANLEY...

LÜTFEN SAKİN OLUN... BU FİKRİ KAFANIZDAN ATIN! ONDAN NASIL BÖYLE SÖZ EDEBİLİRSİNİZ? UNUTMAYIN Kİ PATRİCK...

KES SESİNİ UĞURSUZ!
AMA PATRON... BEN DEMEK İSTEDİM Kİ...
HUD

HAYIR PATRON! SAKİN OLUN LÜTFEN!
?
CRASH

BENİ KIZDIRMAYACAKTIN!
AH! İMD...

KİMSE BENİ DURDURAMAZ!
PATRON! UUH!
JÜPİTER AŞKINA!

YAVAŞ OL YÜZBAŞI!

OH... ZAVALLI PATRON STANLEY...

ZAVALLI PATRONUN MU? SENİ BOĞUYORDU!
SİZ NE KARIŞIYORSUNUZ?

OH... AMA SUÇ BENDE... O BAZI ŞEYLERDEN SÖZ EDİP HATIRLATMAMA KIZIYOR...

SUS İSAAC! HAYDİ GİT BURADAN!
BEN... YEMEĞİ HAZIRLAYAYIM!

PATRON STANLEY HEP BENİM İYİLİĞİMİ İSTER! AMA YORGUN VE SİNİRLİ... BAĞIŞLAYIN BENİ SENYOR!

BURAYA NEDEN GELDİNİZ SWING? HUZUR İÇİNDE OLMAYA İHTİYACIM VAR! ALBAYIN EMRİNİ DUYMADINIZ MI?
DİNLEYİN YÜZBAŞI...

O KIZILDERİLİ ÇETESİNE KARŞI BİRLİKTE HAREKET EDECEĞİMİZ İÇİN FİKİR ALIŞVERİŞİ YAPMAMIZ GEREKECEK...
BİRLİKTE Mİ?

O İNGİLİZ ALÇAĞINA BEN YETERİM!
HEP ONDAN SÖZ EDİYORSUNUZ!

AMA ONUN PEŞİNDEN GİDİP YAĞMA YAPAN ÖLDÜREN ÇAPULCULARI UNUTUYORSUNUZ!

ALBAY SHEARER'İN EMRİNİN DIŞINDA BENİM DE O ALÇAKLA GÖRÜLECEK HESABIM VAR! HOŞUNUZA GİTMESE DE BİRLİKTE PEŞİNE DÜŞECEĞİZ!

YAPACAĞIMIZ HAREKATI NE ZAMAN DÜZENLEYEBİLİRİZ? EMRİNİZDE NE KADAR ADAM VAR?
BEN YOLA ÇIKMAYA HAZIRIM! ADAMLARA GELİNCE... NE KADAR GEREKİRSE O KADAR HAREKETE GEÇİRİRİZ!

O HALDE YARIN ŞAFAKTA DİYELİM... KABUL MÜ?
KABUL LANET OLSUN!
TUMP

UŞAĞI ONU BU KADAR SİNİRLENDİREBİLECEK NE SÖYLEMİŞ OLABİLİR? NEYİ HATIRLATTI ACABA?

Akşam...
OFFF... ÇOK YEDİM!
BİR DE AÇ KALACAKTIK... HİÇ BU KADAR LEZZETLİSİNİ YEMEMİŞTİM!

PUİK DE ÇOK YEDİ! NE KADAR MUTLU UYUYOR BAKSANA...

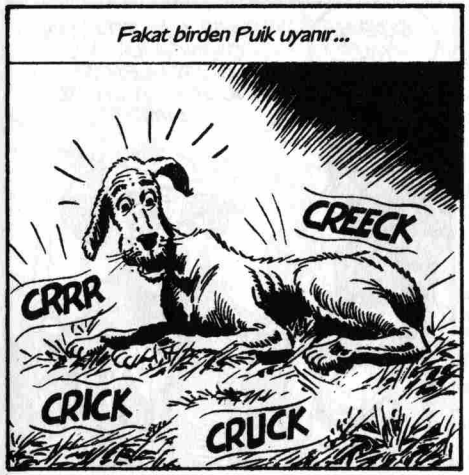
Fakat birden Puik uyanır...
CREECK
CRRR
CRICK
CRUCK

Ve...
QUEECK

SAMANLARIN İÇİNDE CİVCİVLER GİZLİYMİŞ...
ZAVALLI ÖKSÜZLER!
QUEECK
QUEECK
QUEECK

BİZİM YEDİĞİMİZ KAZIN YAVRULARI OLMALI! PUİK DE BİLMEDEN KULUÇKAYA YATTI!
SONUNDA ONUN NEYE YARADIĞINI BULDUK!

YUMURTALAR VE KULUÇKA! HAH! HA!

BAK! CİVCİVLER PUİK'İ İZLİYOR!
DOĞAL...

DOĞAL MI?
TABİ! YUMURTADAN ÇIKINCA İLK ONU GÖRDÜLER VE ANNELERİ SANIYORLAR ŞİMDİ!

BİRİ ANLATMIŞTI... YAVRULARIN SEVGİYE VE KORUNMAYA İHTİYACI VARDIR! İLK RASTLADIKLARI CANLIYA YAKLAŞIRLAR..

ONU ANNE YERİNE KOYARLAR! DOKUNAKLI DEĞİL Mİ?
KAZI YEDİĞİN İÇİN VİCDANIN MI SIZLIYOR! HANİ LEZZETLİYDİ?

Ertesi sabah...
KULUÇKAYA YATAN BİR DÖRT AYAKLI GÖRDÜN MÜ HİÇ?
HAH! HAH! HA!
BUNDA GÜLECEK NE VAR? HEM BENİM PUİK'İM BİR...

BİR APTALDIR! UGH!
UTAN! ZAVALLI ÖKSÜZLERE ANALIK EDEN BÖYLE SOYLU BİR KÖPEĞE HAYRANLIK DUYMALISINIZ!

TATA-TATATATATA

BORU SESİNİ DUYDUNUZ MU? GİTME VAKTİ...
HAZIRIZ SWING!

HAYDİ PUİK! GİTMELİYİZ! EVLATLARINLA VEDALAŞ!

SAĞIR MISIN İTOĞLU İT? SAHİBİNİ DUYMADIN MI?
YAVRULARINDAN AYRILMAK İSTEMİYOR DOĞAL OLARAK!
GRRRR

O sırada...
NEDEN SİLAHLANDIN ISAAC?
İSTEDİĞİNİZ KADAR BAĞIRIN AMA BU KEZ GELİYORUM PATRON!

Az sonra...
HOŞÇAKALIN ALBAY VE ENDİŞELENMEYİN!
EVET ÇÜNKÜ STANLEY'İN YANINDA SİZ VARSINIZ!

SİLAH OMZA! İLERİ! MARŞ!

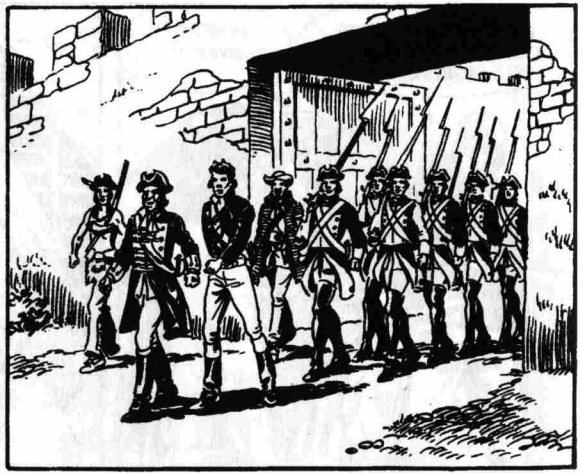

O KIZILDERİLİLERLE EN SON NEREDE SAVAŞTINIZ?
ORAYA GİDİYORUZ!

O KAZ YAVRULARI NE KADAR ZAMANDA BÜYÜR?
BİLMEM... BELKİ BİR AY! SENİN İÇİN NE ÖNEMİ VAR?

ONLAR PUİK'E BAĞLI OLDUĞU SÜRECE O UYUZ İTOĞLU İT DE BENDEN O KADAR UZAK DURUR! HEH HE... UGH!

Bütün gün yürürler...

ONLARLA BURALARDA KARŞILAŞTIK!
BURADA DURALIM!

DURMAK MI? AKSİNE İLERİ GİTMEK GEREK! HER AN ONLARA RASTLAYABİLİRİZ!
VE BİR GÜZEL TUZAĞA DÜŞERİZ!

AYRICA BİR GÜNLÜK YÜRÜYÜŞÜN ARDINDAN ADAMLARIMIZIN ÇARPIŞACAK DURUMDA OLMADIĞINI SÖYLEMEME GEREK YOK!
O ALÇAK BURNUMUZUN DİBİNDE OLABİLECEKKEN BURADA UYUYACAK MIYIZ?

SİZ BİRLİKLE KAMP KURACAKSINIZ! BU BİR EMİRDİR YÜZBAŞI STANLEY!

BEN GAMLI BAYKUŞ'LA KEŞFE ÇIKACAĞIM! EĞER BURNUMUZUN DİBİNDEYSELER ONLARI BULURUZ!

MİSTER BLÖF, YÜZBAŞI STANLEY'E GÖZ KULAK OLMAK İÇİN BURADA KALIYORSUN! KAFASINA GÖRE DAVRANMAYA KALKARSA ONA ENGEL OL!
BANA GÜVEN SWING!

GİDELİM GAMLI BAYKUŞ!
UGH!

BURADA AYRILALIM DOSTUM! EN UFAK İZLERE BİLE BAKALIM VE KİM BİRŞEY BULURSA DİĞERİNE İŞARET VERSİN!
UGH!

Böylece ayrılırlar...

Swing bir yöne giderken...

Gamlı Baykuş aksi yönde ilerler...

Birden...
UUUH UUUUH!
BU GAMLI BAYKUŞ!

UUUUH... UUUUH!

BİR ŞEY Mİ BULDUN?
İZLER! UGH!

KIRIK BİR DAL! AZ ÖNCE BURADAN BİRİ GEÇMİŞ! UGH!
HMM... BELKİ BİR HAYVANDIR!

BİR DE ŞURAYA BAK!

BİR DERİ ŞERİT... KIZILDERİLİ GİYSİSİNDEN KOPMUŞ OLMALI...
DOĞRU İZ ÜZERİNDEYİZ!

ÖYLEYSE BAŞKA İZLER DE ARAYALIM!

Bir süre ilerlerler ve...
DİKKATLİ OL!
MERAK ETME GAMLI BAYKUŞ!

Swing birden durur...
GÖRDÜM!
DUR!

O ÇAPULCULAR!

YÜZBAŞI STANLEY'İ ÇOK KIZDIRAN O İNGİLİZ SUBAYI DA ORADA!

ARALARINDA KONUŞUYORLAR! NE SÖYLEDİKLERİNİ DUYMAK İSTERDİM...
BEN DE! UGH!

KAFAMDAKİ BU TÜYLE KARANLIKTA ONLARDAN BİRİ OLDUĞUMU SANABİLİRLER!
UMARIM... DİKKATLİ OL!

ÜÇ KÖŞELİ ŞAPKAM SANA EMANET! O ULU BÜYÜCÜ BÜYÜK DEDEMDEN KALDI!
MERAK ETME! SEN YAKALANMAMAYA BAK!

Gamlı Baykuş sessizce ilerlemeye başlar...

Ve kızılderililere yaklaşır...

O sırada Amerikan askerlerinin mola yerinde...
BU ADAM BİR OTURUYOR BİR KALKIYOR! DOLANIP DURUYOR! ÇOK SIKINTILI...

NEREYE GİDİYOR?

LANET!

AL BAKALIM PATRİCK!
BİRİYLE DÖVÜŞÜYOR!

?
DUR! RAHAT BIRAK ONU!

DÖVÜŞÜYOR! YARDIM ETMELİYİM! BIRAK!
ONA YARDIM EDEMEZSİN! ORADA ONDAN BAŞKA KİMSE YOK Kİ!

KAÇAMAZSIN PATRİCK!
SWISS

HAY KEÇİNİN SAKALI! ÇALILARA KILIÇ SALLIYOR!
YİNE KRİZE GİRDİ! BU HER GÜN OLUR SONRA GEÇER!

NEDEN PATRİCK DİYE BAĞIRIYOR?
ÖNÜNDE BİRİNİ GÖRDÜĞÜNÜ SANIYOR! HİÇ UNUTAMIYOR ZAVALLI...

PEKİ PATRİCK KİM? BİR ŞEY BİLİYOR MUSUNUZ?
BELKİ BİR HAYALET... SÖYLEYEBİLECEĞİMİZ TEK ŞEY BU...

YÜZBAŞI STANLEY BİR KRİZE TUTULUNCA ONDAN UZAK DURMANIZI ÖNERİRİM...

O sırada...
SHANAWA KIWOSA MANATOA KAMUT...
WANOGAZ AMUNDAWA SHIBENA...

SHIBENA ABSKARA PAWAS!

YETERİNCE DİNLEDİM! ŞİMDİ SESSİZCE UZAKLAŞMALIYIM...

WASKA! JAHH!
UGH!

KAWAN?
NASH... PUAH!

İYİ Kİ SARHOŞ... BİR AN BENİ TANIDIĞINI SANDIM! SADECE İÇKİ İKRAM EDİYORMUŞ...

Az sonra...

İLGİNÇ KONUŞMALAR DUYDUM! NEREDEYSE CEPHANESİZ OLDUKLARINDAN YAKINIYORLARDI...

AMA KIRMIZI URBALI BEYAZ, ÇABUK GELECEĞİNİ SÖYLEDİ! İNGİLİZLER KUZEYDEN CEPHANE TAŞIYACAKMIŞ...
BAK SEN!

CEPHANELER GELMEDEN ONLARA SALDIRMALIYIZ!
BUNU BU GECE YAPABİLİRİZ! SÖYLEDİKLERİNE GÖRE ŞAFAĞA KADAR BURADALAR!

ÇOK YORGUNLAR, BAZILARI DA SARHOŞ...
ÇABUK KAMPA DÖNELİM...

Kampta...
SONUNDA SAKİNLEŞTİ ZAVALLI PATRON...
PATRİCK'İN KİM OLDUĞUNU ÖĞRENEMEYECEK MİYİZ?

DUR! KİM VAR ORADA?

BİZİZ! KAPTAN SWİNG VE GAMLI BAYKUŞ!

HERKES KALKSIN VE YÜRÜYÜŞE HAZIR OLSUN! UYANIN! ÇABUK!

O ÇAPULCU ÇETESİNİ BULDUK!
BULDUNUZ MU? YA O? O DA BİRLİKTE Mİ?

EVET... İNGİLİZ SUBAYI DA ORADA!
UYANIN! HEMEN KALKIN SERSEMLER!

ONLARIN SAYISINI VE NEREDE OLDUKLARINI SORMAYACAK MISIN STANLEY?
ÖNEMİ YOK... BENİ İLGİLENDİREN YALNIZ...

O İNGİLİZ SUBAYI DEĞİL Mİ?
HEMEN BİZİ ONA GÖTÜRÜN! NE BEKLİYORUZ?

Az sonra...

ONU ÇALILIKLARA KILIÇ SALLAYIP PATRICK DİYE BAĞIRIRKEN GÖRDÜM!
ÖYLE Mİ? PATRICK DE KİMMİŞ?

ZENCİ BİLİYOR AMA BANA SÖYLEMEK İSTEMEDİ... STANLEY GERÇEKTEN DELİRMİŞ GİBİYDİ!

Bir saat sonra...
LANET...
SSST...

SUS JÜPİTER AŞKINA! HEPSİNİ BİRDEN YAKALAMAK İÇİN BU EN İYİ FIRSAT! YORGUNLAR, KİMİ SARHOŞ VE CEPHANELERİ DE KIT!

FARKETTİRMEDEN ONLARI KUŞATMALIYIZ! VE ANİ BASKIN YAPMALIYIZ! VE HİÇ SES ÇIKARMAMALIYIZ!

SİZ İKİNİZ ADAMLARIN YARISIYLA KARŞIYA GEÇİN!
BAŞÜSTÜNE SWING!

BİZ BİRLİĞİN GERİ KALANIYLA GİDECEĞİZ! AYAĞINIZI BASTIĞINIZ YERE DİKKAT EDİN! SALDIRI BAŞLAYANA DEK KESİN SESSİZLİK İSTİYORUM!

O... BU O!

BANA BAK PATRICK!

BEN STANLEY!
HAYIR! DUR!
BANG

?
ZIP

VASKAR! VASKAR!

JAAHHH!
JAHH!

SİZİN YÜZÜNÜZDEN BASKIN MAHVOLDU STANLEY!
ÖCÜMÜ ALACAĞIM PATRICK!
AH!

Kampın diğer yanında...
EYVAH! NEDEN ACELE ETTİLER Kİ?
KİMİN BAĞIRDIĞINI DUYMADIN MI? SENİN ÇILGIN YÜZBAŞI...

DANS BAŞLADIĞINA GÖRE BİZ DE KATILALIM ÇOCUKLAR!

İLERİ!
BANG
BANG
BANG

ARTIK KİMSEYİ ÖLDÜRÜP MALINI ÇALAMAYACAKSINIZ!
CLANG

VAY CANINA!
JAAH...

ÇOK HIRSLISIN!
SPLASH

JAAH...

SMACK
AMA FAZLA HIRS İYİ DEĞİLDİR!

BAŞINA DERT OLABİLİR!

SOCK
BU DA SENİN SON HAYAT DERSİN OLSUN!

SAWCHAK! SHAN!
BARUTUN MU BİTTİ? BENİM DE KALMADI! HAY AKSİ!

GERİ ÇEKİLMELİYİZ! BAŞKA ÇARE YOK! MANIDAS WAIAIKA!

ÇEKİLİYORLAR! UGH!
ONLARA NEFES ALDIRMAYALIM!

AAHH...
ZIP

MİSTER BLÖF!
BANG

PATRİCK! KAÇAMAYACAKSIN ALÇAK!
İŞİNİ ÇABUK BİTİRECEĞİM STANLEY!

İLERİ KORKAKLAR! İZLEYİN ONLARI!

ONLARI İZLEMEK Mİ? BU ÇILGINLIK OLUR STANLEY!

ADAMLARIN YARISINI YİTİRDİĞİNİ GÖRMÜYOR MUSUN? SAĞ KALANLAR DA YARALI YA DA BİTKİN!
O ALÇAĞIN KAÇMASINI MI İSTİYORSUNUZ?

SUÇ SİZİN STANLEY! ATEŞ EDİP DELİ GİBİ BAĞIRARAK BASKINI BOZMASAYDINIZ HEPSİNİ YAKALAYACAKTIK!

PATRİCK DİYE BAĞIRDINIZ! O İNGİLİZ SUBAYINI TANIYORSUNUZ VE ARANIZDA KİŞİSEL BİR SORUN VAR!

NEDEN ONDAN BU KADAR NEFRET EDİYORSUNUZ?
CEHENNEM OL!
SWING! SWING!

MİSTER BLÖF'ÜN GÖĞÜNDE BİR KURŞUN VAR! KENDİNİ KAYBETTİ!
TANRIM!

YAŞIYOR AMA YARASI KÖTÜ... KALBİNE ÇOK YAKIN!

İLERİ! TEKME YEMEK Mİ İSTİYORSUNUZ? PEŞİNDEN GİDİYORUZ ÇABUK!

SÖYLEDİKLERİMİ DUYMADIN MI İNATÇI ADAM? PEŞLERİNDEN GİTMEK ÇILGINLIK OLUR!
KIMILDAYIN KORKAKLAR!

BU KIZILDERİLİLER ZATEN PEŞLERİNE TAKILMANIZI BEKLİYOR! SİZE TUZAK KURACAKLARDIR VE SİZ DE O TUZAĞA GİRİYORSUNUZ... TIPKI BİR...

SMACK
YETER ARTIK!

BU DELİ BÜTÜN ADAMLARINI ÖLDÜRTECEK! UGH!
HAYDİ İLERİ!

EĞER KURŞUN ÇIKARILMAZSA MİSTER BLÖF ÖLECEK SWING!
ONA BİR CERRAH GEREK HEMEN!

ONU TEDAVİ ETİREBİLECEĞİM YERİ BİLİYORUM! İYİ Kİ KIZILDERİLİLER KAÇARKEN BU ATI BIRAKMIŞ! MİSTER BLÖF'Ü ONUNLA TAŞIRIZ!

YA DİĞER YARALILAR?
HEPSİ ÖLMÜŞ... UGH!

ONLARI GÖMMEYE VAKTİMİZ YOK! HER DAKİKA MİSTER BLÖF İÇİN ÖNEMLİ! GİDELİM!

KİME GİDİYORUZ SWING?
UZAKTA DEĞİL...

Bir kaç saat yol alırlar...

Sonunda...
?

BANA SÖZ VERMİŞTİNİZ!
DOKTOR GİBBONS! ATIN ÜZERİNDE SADECE SİZİN KURTARABİLECEĞİNİZ BİR YARALI VAR! DOSTUMDUR!

KİMSEYE SÖYLEMEYECEĞİME DAİR SÖZ VERDİĞİMİ BİLİYORUM AMA DOSTUMUN KALBİNİN YAKININDA BİR KURŞUN VAR! EĞER ONU KURTARIRSANIZ...

O KIZILDERİLİ DE SIRRINIZI SAKLAYACAKTIR!
BEN BİR DOKTORUM VE GÖREVİMİ YAPMAK ZORUNDAYIM! İÇERİ ALIN!

Daha sonra...
KURŞUN BİR PARMAK DAHA DERİNE GİRSEYDİ ÇIKARAMAYABİLİRDİM...

BUNUNLA BİRLİKTE BU TÜR YARALARDA ASLA EMİN OLAMAYIZ... YAŞAMASINI UMALIM...

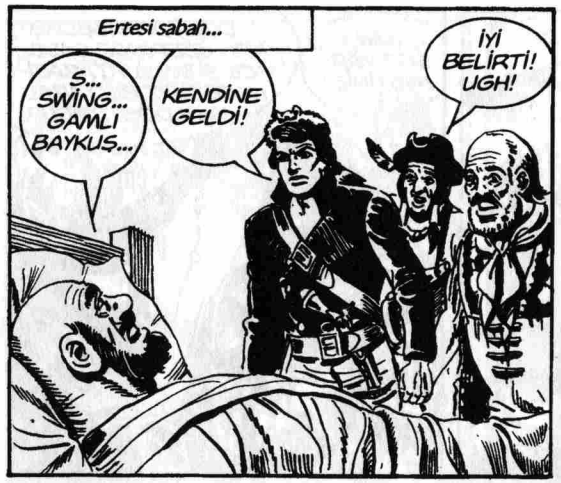
Ertesi sabah...
S... SWING... GAMLI BAYKUŞ...
KENDİNE GELDİ!
İYİ BELİRTİ! UGH!

BİRAZ ATEŞİNİZ VAR AMA BÖYLE BİR AMELİYATTAN SONRA NORMAL! ŞİMDİ BİRAZ UYUMAYA ÇALIŞIN...

YARA İLTİHAPLANMIŞ GİBİ GÖRÜNMÜYOR AMA DİNLENMEYE İHTİYACI VAR!
İMDAT! AAH!

BİN KUN-DUZ!

AAHH...

UURGH...
ZIP

ATEŞ GAMLI BAYKUŞ!

AAH!

KAPTAN SWİNG! SİZ... BURADA!

DURDULAR UGH!

NE... NE OLUYOR SWING?
ÖNEMLİ DEĞİL MİSTER BLÖF... SEN UYU...

SİZE DEDİĞİM GİBİ KENDİNİZİ TUZAĞA DÜŞÜRDÜNÜZ STANLEY!
EVET, ADAMLARIMIN HEPSİNİ ÖLDÜRDÜLER!

VE O ALÇAK HALA YAŞIYOR!
LÜTFEN SAKİN OLUN PATRON!

CEHENNEM OL ISAAC!
STANLEY! BENİ DUYUYOR MUSUN STANLEY?

İÇERİDEKİLERE DOKUNMAYACAĞIM! BENİM İŞİM SADECE SENİNLE ANLIYOR MUSUN?

DIŞARI ÇIK VE ARTIK BU İŞİ BİTİRELİM!

TEKE TEK DÖVÜŞMEKTEN KORKUYOR MUSUN?
BEN Mİ? HEMEN GELİYORUM!

HAYIR! DURUN STANLEY! BU BİR TUZAK OLABİLİR! DIŞARI ÇIKAR ÇIKMAZ SİZİ ÖLDÜRÜRLER!
BIRAK BENİ!

BENİ DİNLEYİN! ONLARIN DA SAYISI AZALDI! BEN GAMLI BAYKUŞ'LA ARKADAN ÇIKIP ONLARA SALDIRIRIZ! VE İKİ ATEŞ ARASINA ALIRIZ!
BENİM İÇİN ÖNEMİ YOK! TEK İSTEDİĞİM ONUN ÖLMESİ!

AMA PATRON BÖYLE KONUŞMAYIN! O SİZİN KARDEŞİNİZ!

KARDEŞİ Mİ?
ULU MANİTU!
DURUN PATRON! YALVARIRIM!

ÇEKİL ISAAC!

SMACK
BU KADAR YETER STANLEY!

ONUN SANA VURDUĞUNDAN DAHA İYİ BİR YUMRUKTU! UGH!
ONU HEMEN AYILTMA ISAAC!

ON DAKİKA İÇİNDE GAMLI BAYKUŞ VE BEN KIZILDERİLİLERİN ARKASINDAN DOLANIRIZ! ATEŞ AÇTIĞIMIZI DUYUNCA SİZ DE ATEŞ AÇARSINIZ!
TAMAM KAPTAN!

KARDEŞLER AMA BİRBİRLERİNDEN NEFRET EDİYORLAR!
BU ESRARI SONRA ÇÖZERİZ!

ŞİMDİ SESSİZCE KENDİMİZİ GÖSTERMEDEN ONLARIN DURUMUNA BAKMAYA GİDELİM!
UGH!

ÇIKMAK İÇİN NE BEKLİYORSUN STANLEY? BENİ DUYUYOR MUSUN HA?

İŞTE GELİYORUM PATRİCK!
?!

OLAMAZ!
NE ÇABUK AYILMIŞ! UGH!

DURUN TANRI AŞKINA! SİZ KARDEŞSİNİZ!

KUTSAL KİTAPTA KARDEŞİNE EL KALDIRMAYACAKSIN DİYE YAZAR! GERİ DÖNÜN PATRON!

ZAMANIN GELDİ PATRİCK! BANA ÇEKTİRDİKLERİNİ ÖDEYECEKSİN!

ASIL SENİN İÇİN VAKİT GELDİ! ÖLME VAKTİ!
BANG

PATRON! PATRON STANLEY!

YILLARCA GİTTİĞİM HER YERDE KARADA VE DENİZDE BENİ İZLEDİN! SONUNDA BULDUĞUNA MEMNUN MUSUN MONTROSE EVLADI?

ATALARIN MONTROSELER'İN ŞEREFLİ ADINI TAŞIMAYA YALNIZ BEN LAYIĞIM! SENİN YERİN BURASI! TOPRAĞIN ALTI!

SENİ DAHA ÖNCE GEBERTMELİYDİM AMA HALA GEÇ SAYILMAZ!

AL BAKALIM!
BANG

LA... NET...

SHAWAN... SAKEM PATRICK SHAVAN!

KIZILDERİLİLER KAYANIN ORAYA GİDİŞİNİ SAVAŞMAYA HAZIR OL!

GEREK YOK! ONLARI KIŞKIRTAN ŞEFLERİ ÖLÜNCE SAVAŞTAN VAZGEÇTİLER! GİDİYORLAR! UGH!

Akşam...
İKİSİ DE GÖMÜLDÜ... AMA ARALARINDAKİ BU NEFRETİN NEDENİ NEYDİ?
BU UZUN BİR HİKAYEDİR KAPTAN...

YILLAR ÖNCE İRLANDA'DA BAŞLADI! BABALARI SİR MONTROSE ZENGİNDİ! NEŞELİ YAŞAMAYI, ATLARI SEVERDİ! ÇAPKINLIĞI DA...

BU ÇAPKINLIK SERÜVENLERİNİN BİRİNDE STANLEY DOĞDU ÖYLE Mİ?
BU NEDENLE ONA MONTROSELER'İN EVLADI DENİYORDU! ZAVALLI PATRONUM STANLEY...

BUNA KARŞILIK PATRİCK YASAL OĞULDU! BABA ÖLÜNCE TÜM MİRAS ONA KALDI!
VE MİRASTAN YOKSUN BIRAKILAN KARDEŞ METELİKSİZ KALDI!

EVET VE O KOVULDU! STANLEY HENÜZ BİR ÇOCUKTU! YAŞAM ONUN İÇİN ÇOK ZOR OLDU! YILLARINI BÜYÜK BİR KİNLE GEÇİRDİ VE TEK BİR ŞEY İÇİN YAŞADI!

O SIRADA PATRİCK SUBAY OLMUŞ VE AMERİKA'YA GÖNDERİLMİŞTİ! BUNUN ÜZERİNE STANLEY DE BURAYA GELDİ!
KARDEŞİNE KARŞI DÖVÜŞEBİLMEK İÇİN DE AMERİKAN ORDUSUNA KATILDI!

DUYDUĞU KİN ONU HIRSLANDIRDI VE MESLEĞİNDE ÇABUK İLERLED! PATRİCK'İ BULMAKTAN BAŞKA BİR ŞEY DÜŞÜNMÜYORDU!
SONUNDA ONU BULDU!

BEN PATRON STANLEY'İN İYİLİĞİNİ İSTİYORDUM!
CESARET ISAAC! ZAMAN ACILARI YUMUŞATIR...

Bir kaç gün sonra...
YÜZBAŞI STANLEY'İN HİKAYESİ ÇOK ACIKLI...
ESKİ BİR YUNAN TRAJEDİSİNE BENZİYOR ALBAY SHEARER!

AMA SONUÇTA O KIZILDERİLİ ÇAPULCU ÇETESİ SONUNDA ORTADAN KALDIRILDI...
BU ARADA YAPILACAK BİR İŞ VAR ALBAY!

O KIZILDERİLİLER İNGİLİZLER'DEN CEPHANE BEKLİYOR!
ONLARA EL KOYMAK ZOR DEĞİL!

O İNGİLİZ SUBAYI ÖLDÜĞÜ VE KIZILDERİLİLERİ DE YOK EDİLDİĞİNDEN O BÖLGE TAMAMEN KONTROLÜMÜZDE OLACAK!
HAH! HAH! HA!

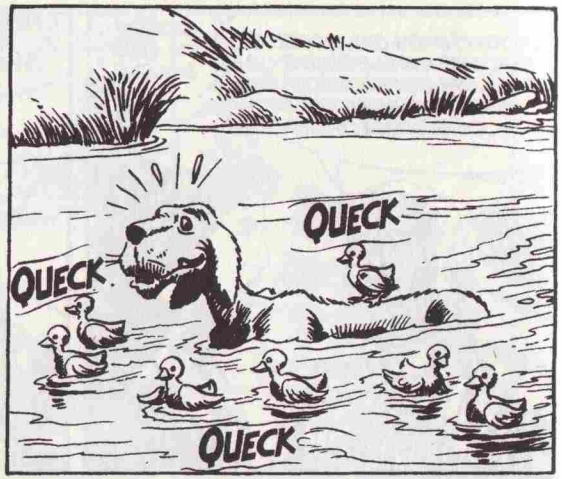

Çizgi Roman tutkunlarının adresi;

"Büyülü Rüzgar Çizgi Roman Sahaf" benzersiz arşiviyle; Kadıköy'de Çizgi Roman tutkunlarıyla buluşuyor....

Ülkemizde düzenli olarak yayımlanan bütün çizgi romanların en yeni sayılarının yanısıra; Zagor, Judas, Martin Mystere, Conan, Mister No, Teksas, Tommiks, Tex ve daha pek çok efsanevi çizgi roman kahramanına ait maceraların arşiv sayılarını da "Büyülü Rüzgar Çizgi Roman Sahaf"da bulabilirsiniz....

BÜYÜLÜ RÜZGAR çizgi roman

Caferağa Neşet Ömer Sok. Kadıköy İş Merkezi No:10/2 (Alt Kat) Kadıköy - İstanbul (Kadıköy PTT'nin arkası) Tel: (0216) 345 14 06 e-mail: buyuluruzgar@mynet.com

SAHAF

Teksas, Tommiks, Kaptan Swing,
Zagor, Martin Mystere, Teks,
Conan, Mister No, Dampyr, Dylan Dog,
Red Kit, Asteriks, Ten Ten
ve daha nicesi...

Sevgiyle okuduğunuz tüm çizgi roman
kahramanları bu adreste...

OKUNMUŞ KİTAPLARINIZ DEĞERİNDE ALINIR

Hozcomics Sahaf
Hakimiyet-i Milliye Cad. Kançal İş Merkezi
158/75, 3. Kat, ÜSKÜDAR - İSTANBUL
0 216 532 46 80
www.hozcomics.com

10 YTL
ISSN 1303 1344
9 771303 124465
Kıbrıs 12 YTL